

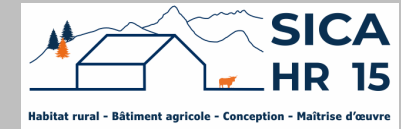

Etude de faisabilité



Maitre d'ouvrage →

GAEC FURNAL
Le Bourg
15300 - DIENNE

Projet de construction

1. Suppression de deux bâtiments à usage d'étable entravée et d'une partie d'un hangar de stockage fourrage d'une surface d'emprise d'environ 928 m².
2. Extensions et réaménagement partiel de bâtiments agricoles à usage de stabulation libre pour bovins avec une nurserie et un parc de contention d'une surface d'emprise au sol nouvelle d'environ 1672 m².

Constitution du dossier

⇒ Plan de situation IGN – Éch : 1/25000^e

⇒ Façades – Éch : 1/250^e

⇒ Extrait cadastral – Éch : 1/2000^e

⇒ Coupe de principe – Éch : 1/100^e

⇒ Plan de Masse – Éch : 1/1000^e

⇒ Vue au sol – Éch : 1/200^e

Etablissement de plans pour seule DEMANDE D'ETUDE DE FAISABILITE et ne saurait, de ce fait, servir en aucune manière de PLANS D'EXECUTION. Les cotes de construction indiquées sur ces plans sont données à titre indicatif. Les entrepreneurs, chargés de la réalisation des travaux, devront, par corps d'état et après étude particulière, fournir les plans de détail et toutes les indications nécessaires à la parfaite exécution des travaux.

Constructions conformes aux DTU.

Aurillac, le 07/09/2023.

PLAN DE SITUATION IGN
Échelle : 1/25000^e

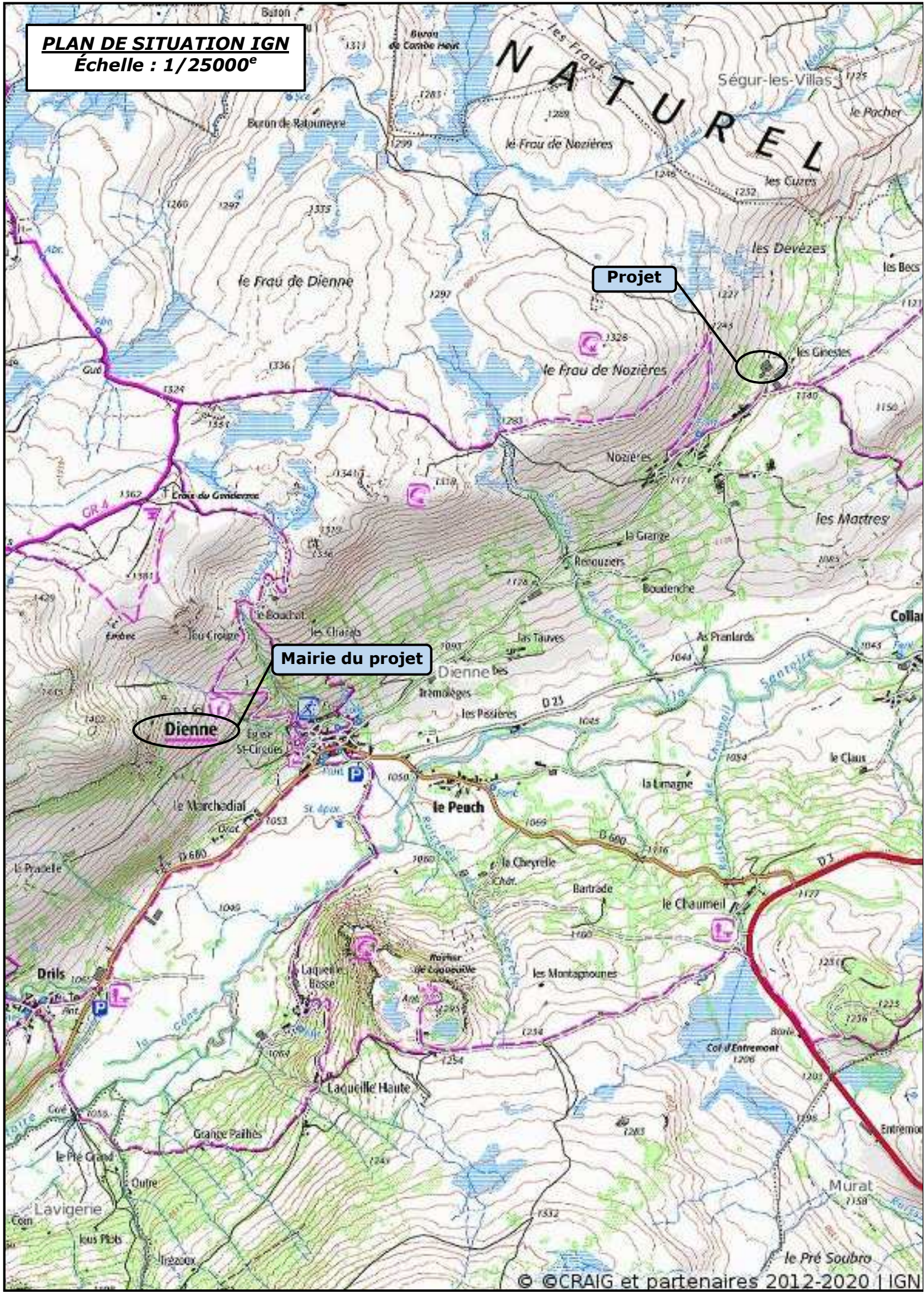

Département : DIRECTION GÉNÉRALE DES FINANCES PUBLIQUES
EXTRAIT CADASTRAL - Échelle : 1/2000^e
Département du CANTAL
Commune de Dienne
Section AD - Parcelle 123

Échelle d'origine : 1/2000
Échelle d'édition : 1/2000

Date d'édition : 10/08/2023
(fuseau horaire de Paris)

Coordonnées en projection : RGF93CC45
©2022 Direction Générale des Finances Publiques

Parcelles en propriétés

SICA HR 15
Habitat rural - Bâtiment agricole - Conception - Maîtrise d'œuvre
15012 AURILLAC CEDEX
tél. 04 71 43 44 84 - fax 04 71 43 44 77
cdf.aurillac@dgfip.finances.gouv.fr

Cet extrait de plan vous est délivré par :

cadastre.gouv.fr

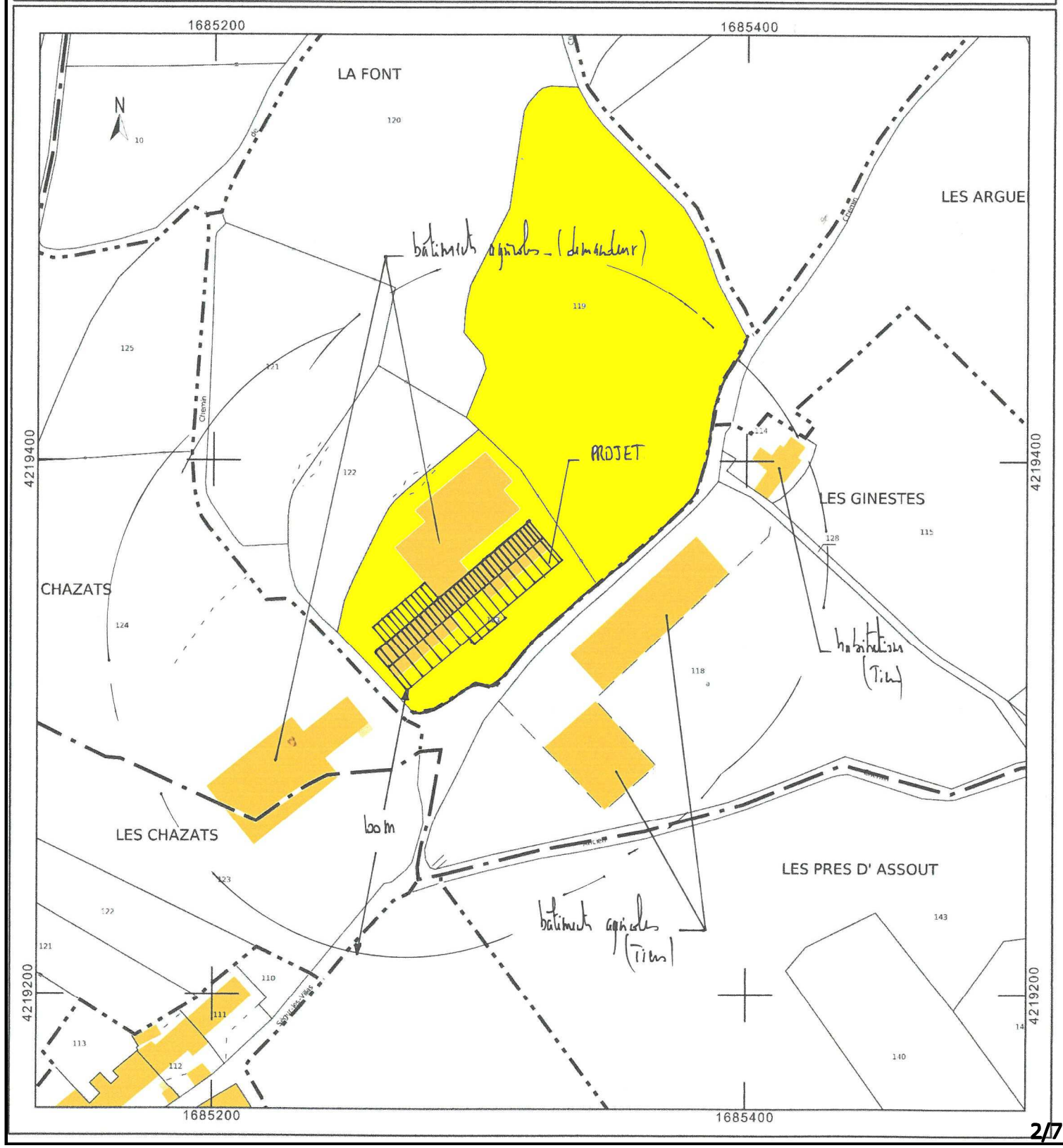

DOSSIER D'ETUDE DE FAISABILITE

Demandeur :

GAEC FURNAL

Adresse :

Le Bourg
15300 - DIENNE



Dessinateur : Jérôme DELARBRE

Nature du document :

PLAN DE MASSE

Échelle :

1/1000^e

Date :

07/09/23

PLAN DE MASSE Ech 1/1000^e

Surface d'apport en lot totale = 2910 m²

±0 : TA

±0 : TN



DOSSIER D'ETUDE DE FAISABILITE

Demandeur : **GAEC FURNAL**
 Adresse : **Le Bourg 15300 - DIENNE**
 Dessinateur : **Jérôme DELARBRE**
 Nature du document : **VUE AU SOL**



Echelle : **1/200^e**
 Date : **07/09/23**



to : TA (to) : TN
 Surface d'apprit au sol existante = 744 m²
 Surface totale après projet = 2910 m²

 Surface à démolir.
 Surface existante.

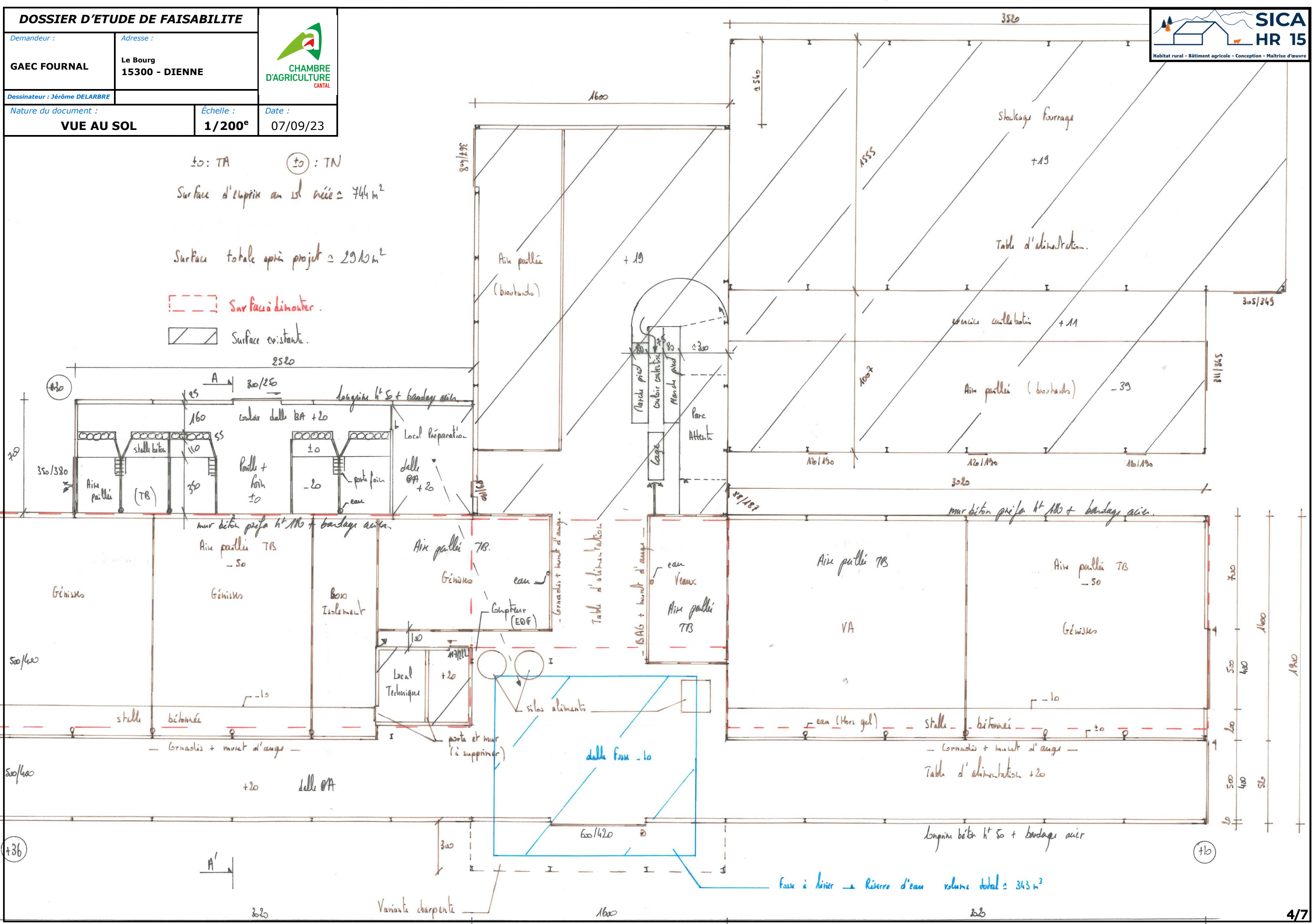

DOSSIER D'ETUDE DE FAISABILITE

Demandeur :	Adresse :	
GAEC FURNAL	Le Bourg 15300 - DIENNE	
Dessinateur : Jérôme DELARBRE		
Nature du document :	Echelle :	Date :
COUPE DE PRINCIPE	1/100 ^e	07/09/23

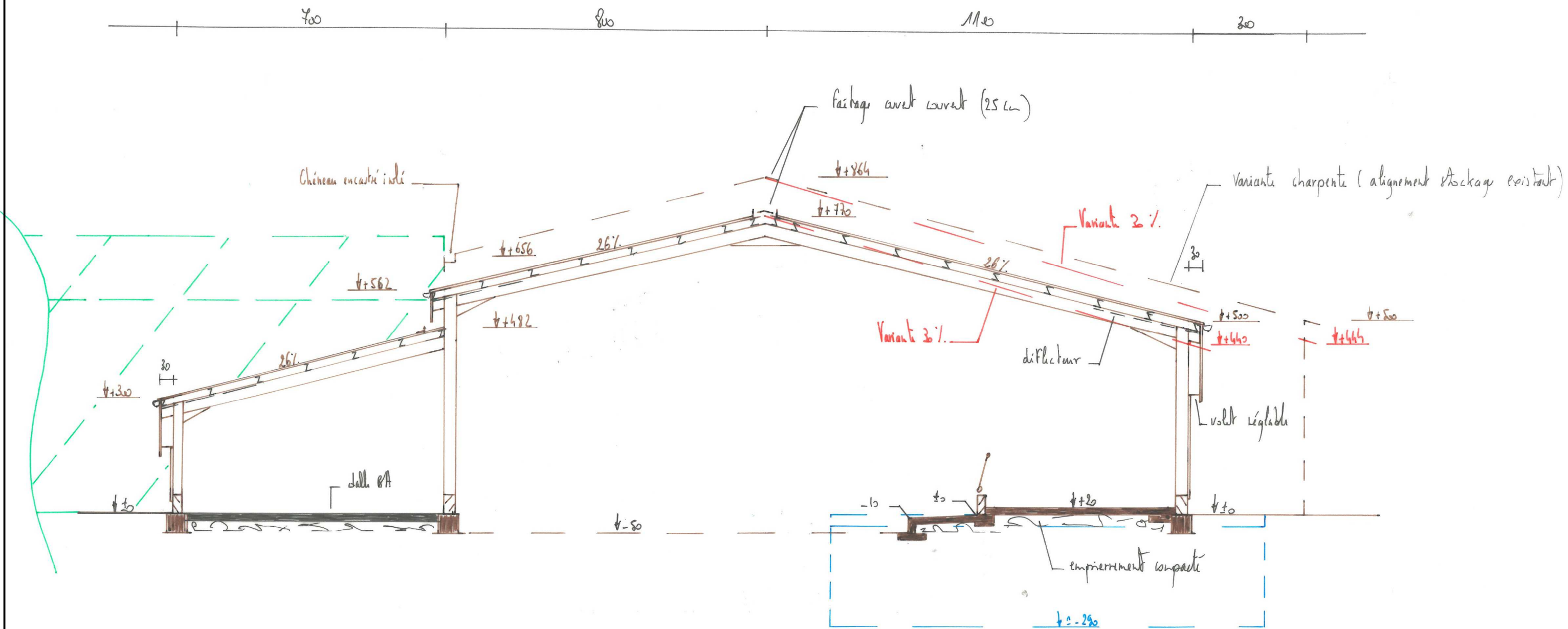

COUPE DE PRINCIPE AA' Ech 1/100^e

DOSSIER D'ETUDE DE FAISABILITE

Demandeur :	Adresse :
GAEC FOURNAL	Le Bourg 15300 - DIENNE
Dessinateur : Jérôme DELARBRE	
Nature du document :	Échelle :
FACADES	1/250^e



Date : 07/09/23



- Murs et toitures en béton
- Bardage acier isolé (ép: 30 cm) Brun laque .
- Carotage acier isolé (ép: 40 cm) Gris Graphite
- Transparents isolés
- Panneaux Photovoltaïques

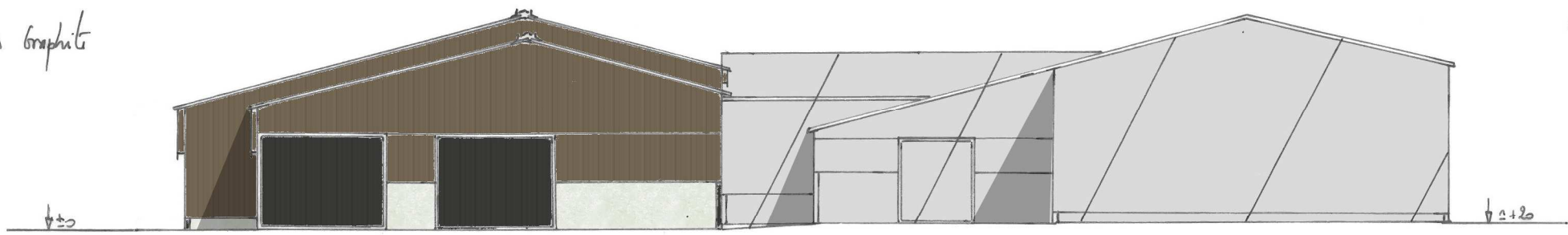

Nord - Est

Ech 1/250^e

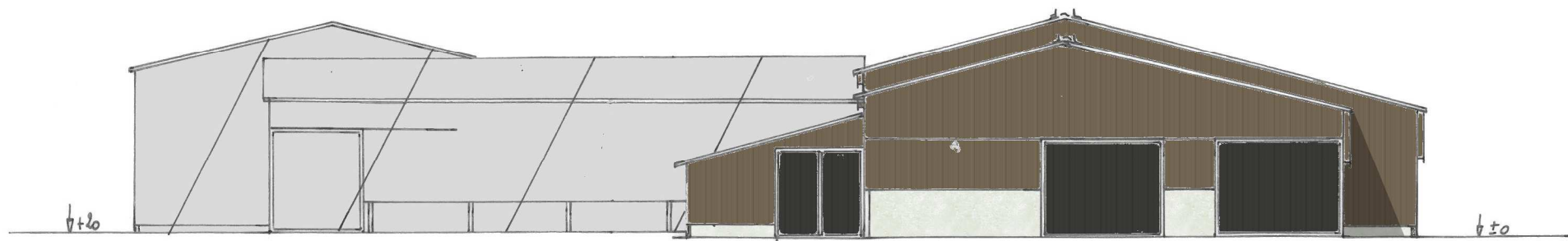

Sud - Ouest

DOSSIER D'ETUDE DE FAISABILITE

Demandeur :	Adresse :
GAEC FURNAL	Le Bourg 15300 - DIENNE
Dessinateur : Jérôme DELARBRE	
Nature du document :	Echelle :
FACADES	1/250^e



Date : 07/09/23



Habitat rural - Bâtiment agricole - Conception - Maîtrise d'œuvre



Sud-Est

- Porte sectionnelle (vis graphique).

Ech 1/250^e

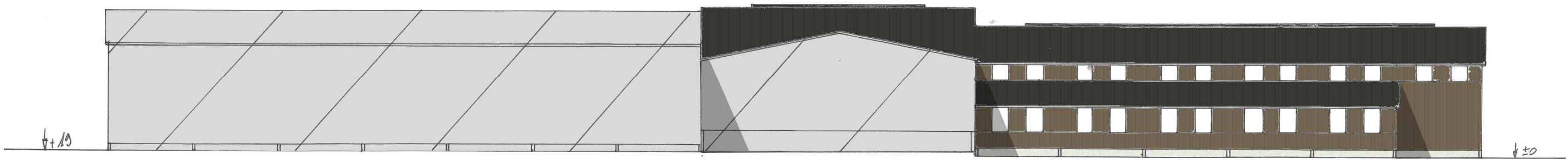

Nord-Ouest