

DOSSIER DE FAISABILITE



Habitat rural - Bâtiment agricole - Conception - Maîtrise d'œuvre

Maître d'ouvrage: **AMAT Pierre**
Auliac
15170 TALIZAT

Localisation
du projet: **Auliac**
15170 TALIZAT

Description du projet de construction

1 - Réaménagement d'un bâtiment de stockage en stabulation pour vaches laitières (caillebotis intégral, parcs 100% paillés avec un bloc traite et une laiterie).

3 - Création d'une fosse à lisier sous caillebotis, d'un volume total d'environ 1 089 m3.

Constitution du dossier

Plan cadastral - Éch: 1/2000^e

Plan de masse - Éch: 1/500^e

Plan de façades - Éch: 1/250^e

Vue au sol aménagement - Éch: 1/200^e

Coupe de principe - Éch: 1/100^e

Perspectives



SICA Habitat Rural - Cantal
Jérôme DELARBRE

26, rue du 139^{ème} R.I - BP 239
15002 AURILLAC Cedex
Téléphone : 04 71 45 55 38

Tampon - Signature:

A Saint-Flour, le 22/02/2024

Dessiné par:

Marion ARMANDET

N° Client:
2000

N° Document:
FAISA-01

N° de page:
1/6

Etablissement de plans pour seule DEMANDE DE FAISABILITE D'UN PROJET et ne saurait, de ce fait, servir en aucune manière de PLANS PERMIS DE CONSTRUIRE OU PLANS D'EXECUTION.
Les côtes de construction indiquées sur ces plans sont données à titre indicatif. Les entrepreneurs, chargés de la réalisation des travaux, devront, par corps d'état et après étude particulière, fournir les plans de détail et toutes les indications nécessaires à la parfaite exécution des travaux.

Les plans ainsi que l'implantation du bâtiment ont été dessinés sans étude de sol. Il conviendra de faire vérifier le projet auprès d'un professionnel compétent avant la réalisation des travaux.

Ind	Date	Par	Modifications
-	-	-	
-	22/02/2024	M.A.	Dossier initial, première édition.

PLAN CADASTRAL - Échelle: 1/2000^e
Département du Cantal
Commune du projet : 15170 TALIZAT
ZA 123 (3860 m²)

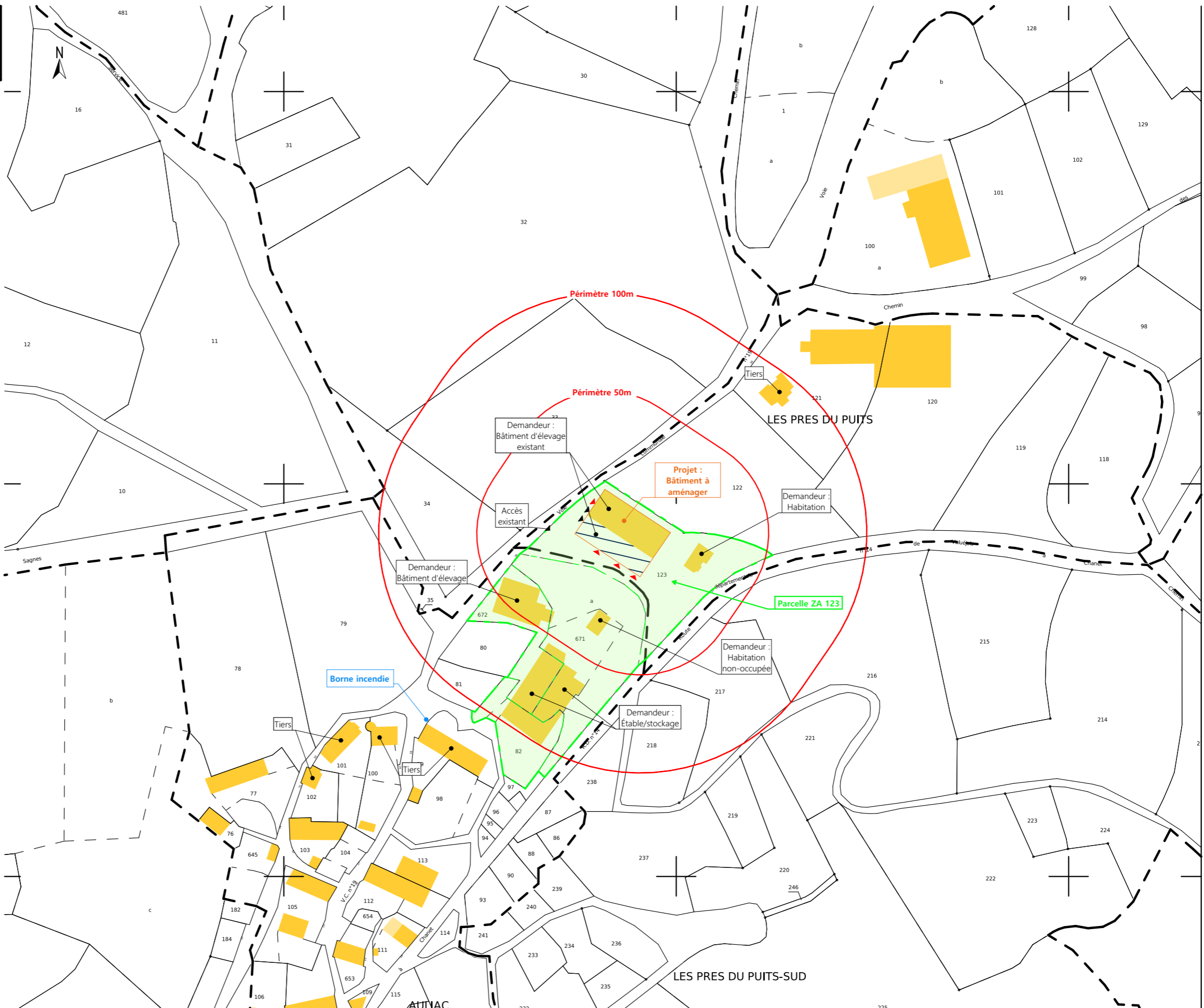

Projet : Etude de faisabilité d'un projet de réaménagement sur caillebotis intégral + laiterie + bloc traite

DOSSIER D'ETUDE DE FAISABILITE

Maitre d'ouvrage: **AMAT Pierre - Auliac 15170 TALIZAT**

CADASTRE

FAISA-01	Éch: 1:2000
St-Flour, le 22/02/2024.	

Dessiné par: **Marion ARMANDET**

SICA HR 15
 Habitat rural - Bâtiment agricole - Conception - Maîtrise d'œuvre
 Conseiller bâtiment : Jérôme DELARBRE



<p>Commune du projet : 15170 TALIZAT Section ZA- Parcelle n°123 (3860 m² m²)</p>	<p>AEP et EDF raccords aux bâtiments existants Evacuation des EP vers le milieu naturel</p>	<p>▶ Accès existant ▶ Accès à créer</p>	<p>Projet : Etude de faisabilité d'un projet de réaménagement sur caillebotis intégral + laiterie + bloc traite DOSSIER D'ETUDE DE FAISABILITE Maitre d'ouvrage: AMAT Pierre - Auliac 15170 TALIZAT</p>	<p>Dessiné par: Marion ARMANDET SICA HR 15 Habitat rural - Bâtiment agricole - Conception - Maîtrise d'œuvre Conseiller bâtiment : Jérôme DELARBRE</p>
<p>Altitude : 1053 m</p>	<p>±0,00 Niveau terrain naturel ±0,00 Niveau terrain aménagé</p>	<p>PLAN DE MASSE</p>	<p>FAISA-01 Éch: 1/500^e St-Flour, le 22/02/2024.</p>	<p>3/6</p>

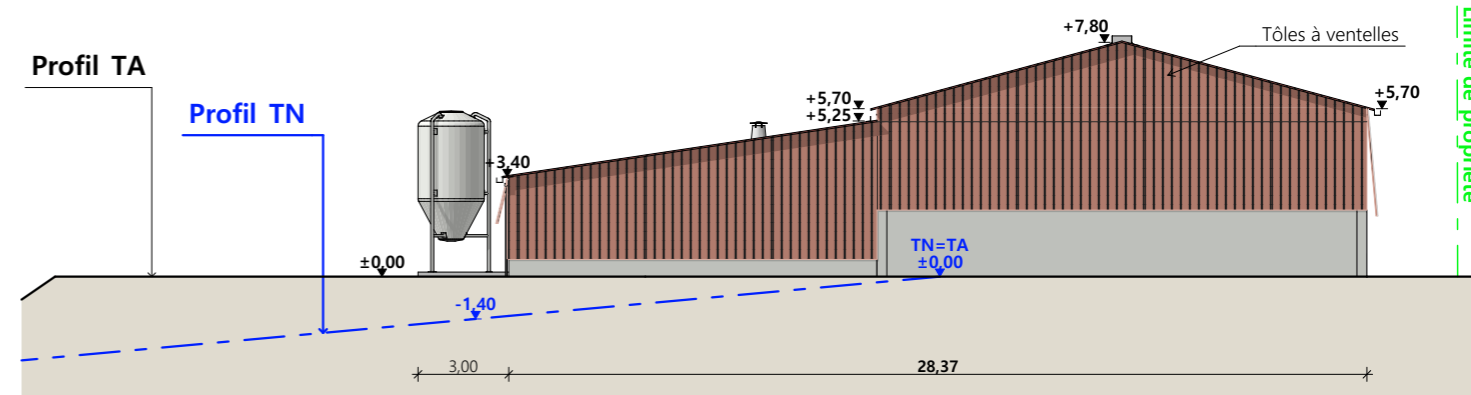
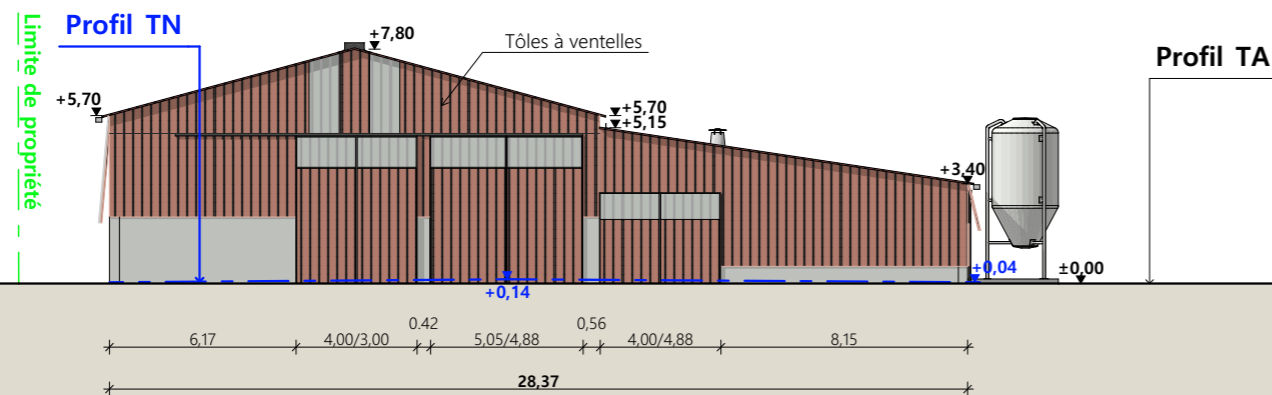
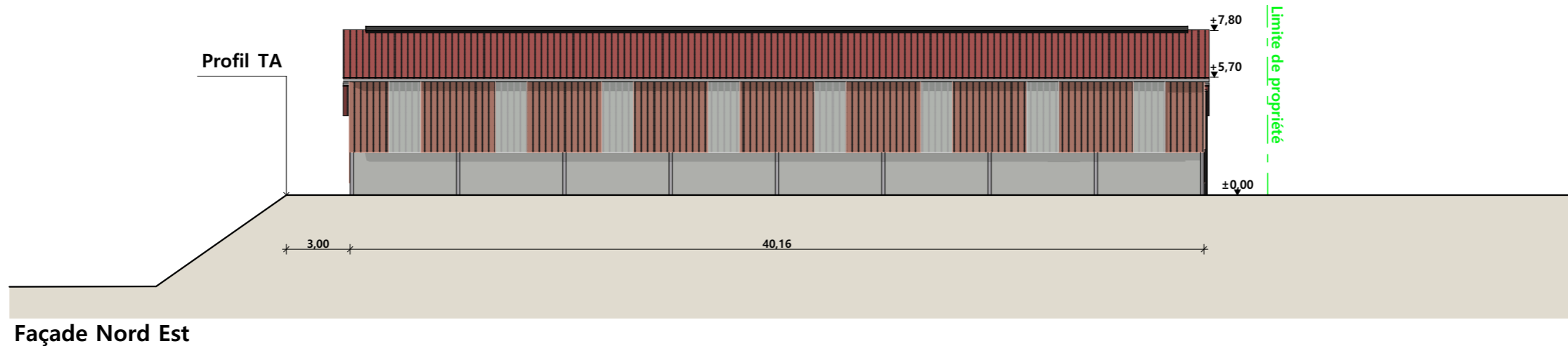

Façade Nord Ouest

Façade Sud Est

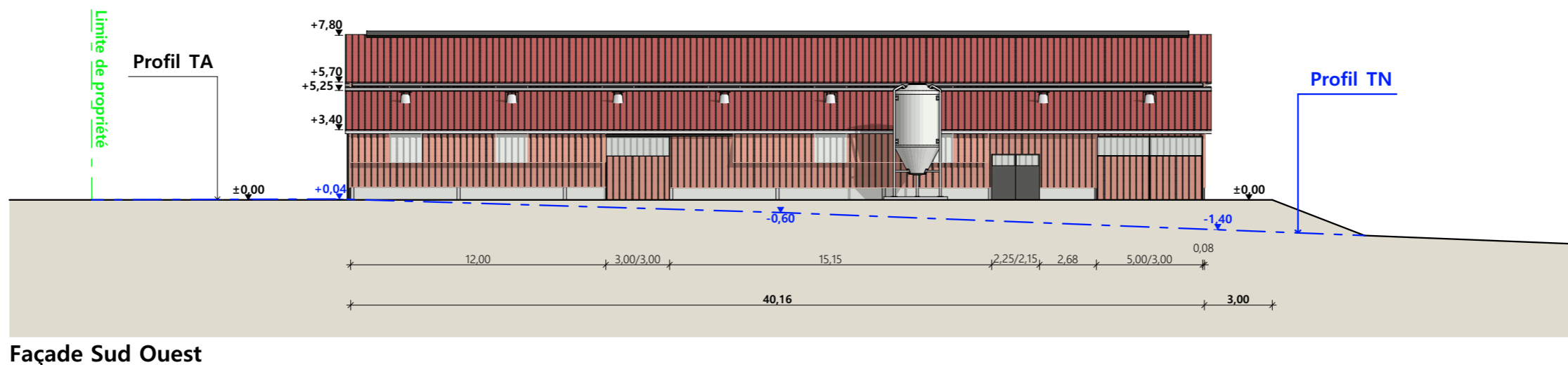

Façade Sud Ouest

MATÉRIAUX :

- Maçonnerie : - mur parpaings + crépis
- Bardage : - bardage acier rouge + bardage haut tôles à ventelle
- bardage haut décalé 0.30m : acier rouge identique à l'existant + 1 translucide par travée
- Menuiseries : - portes coulissantes en bardage acier rouge + bandeau translucide, porte laiterie PVC (gris)
- Charpente : - métallique grise
- Couverture : - acier isolé rouge existant + création d'un faîtage ouvert-couvert

Projet : Etude de faisabilité d'un projet de réaménagement sur caillebotis intégral + laiterie + bloc traite

DOSSIER D'ETUDE DE FAISABILITE

Maitre d'ouvrage: **AMAT Pierre - Auliac 15170 TALIZAT**

PLANS DE FACADES

FAISA-01 Éch: 1:250^e
St-Flour, le 22/02/2024.

Dessiné par:
Marion ARMANDET



(Implantation des mixeurs immergés à lisier à valider)

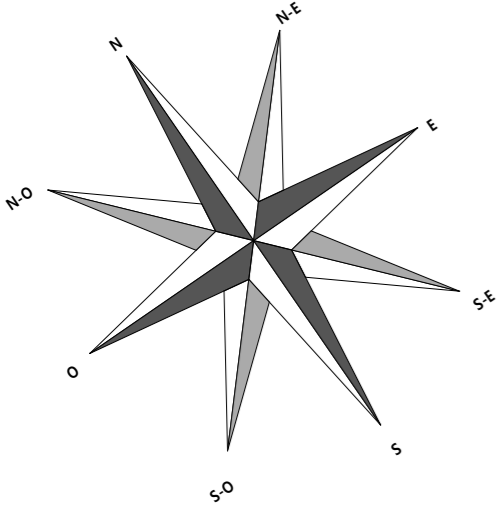
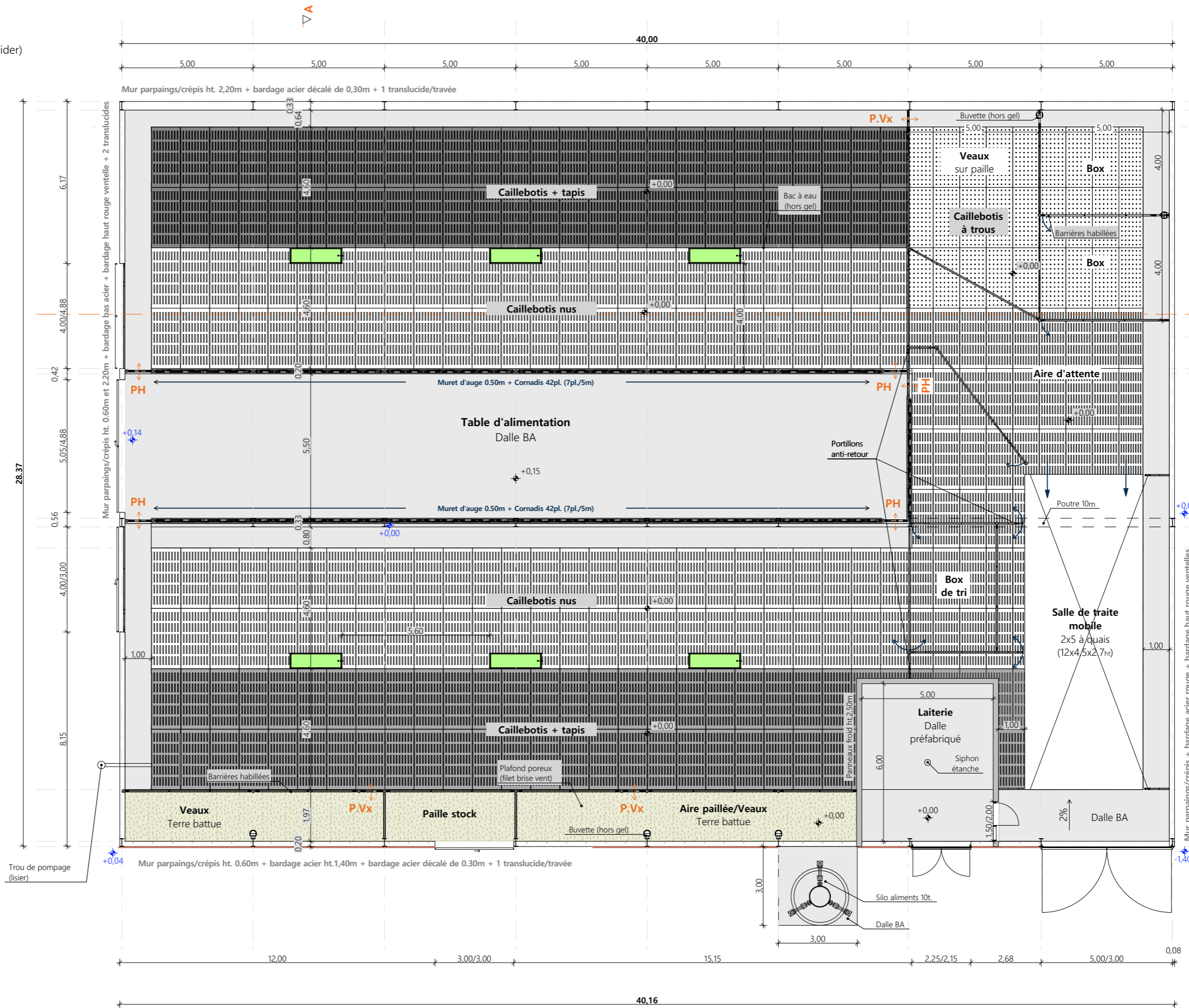

Projet : Etude de faisabilité d'un projet de réaménagement sur caillebotis intégral + laiterie + bloc traite

DOSSIER D'ETUDE DE FAISABILITE

Maitre d'ouvrage: **AMAT Pierre - Auliac 15170 TALIZAT**

VUE AU SOL

Dessiné par: **Marion ARMANDET**

FAISA-01 | Éch: 1:150^e | Conseiller Bâtiment: **Jérôme DELARBRE**

St-Flour, le 22/02/2024. | **Jérôme DELARBRE**

Génératrice mobile 2.30x4.00m

5/6



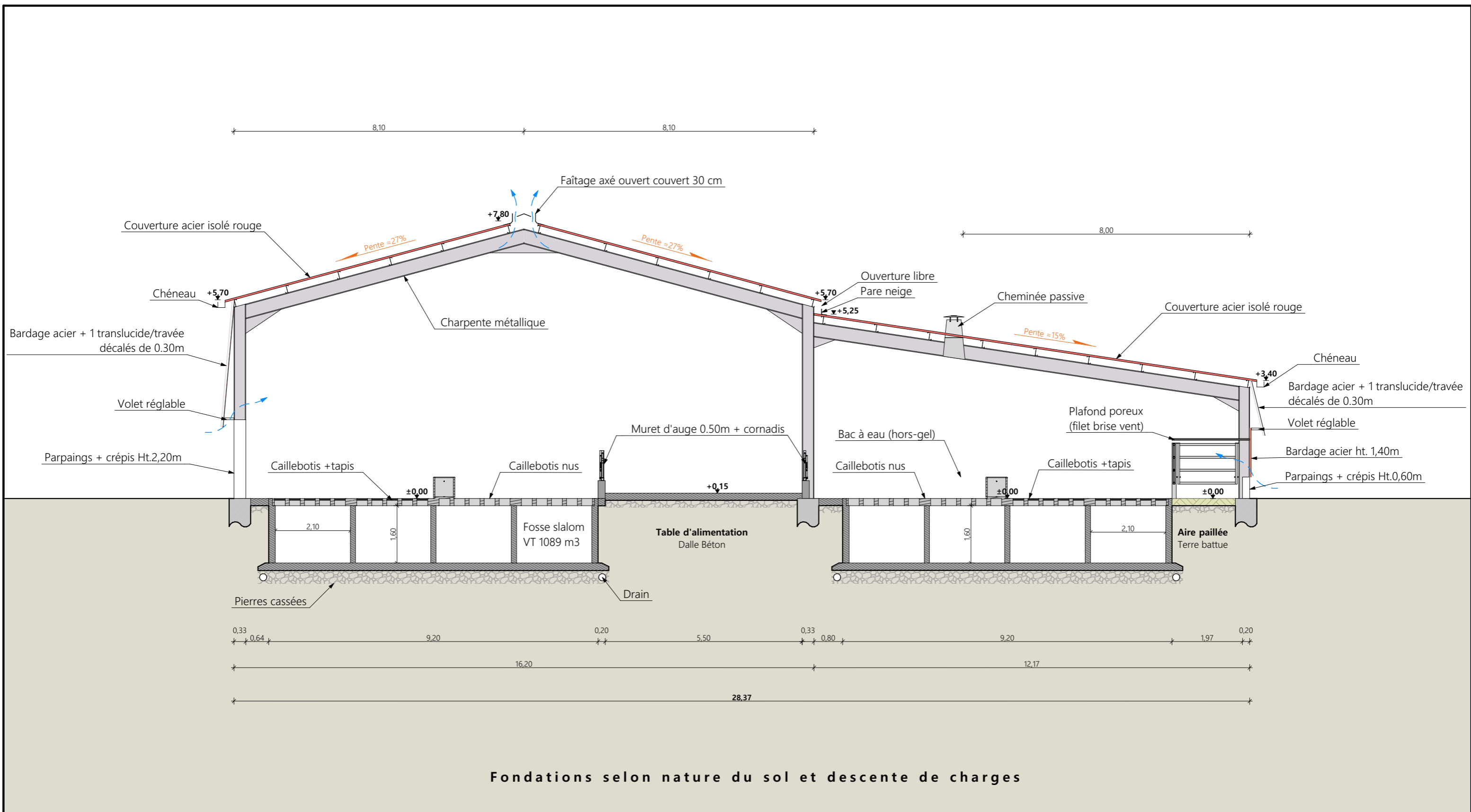

Fondations selon nature du sol et descente de charges

Coupe de principe AA

Projet : Etude de faisabilité d'un projet de réaménagement sur caillebotis intégral + laiterie + bloc traite		Dessiné par: Marion ARMANDET	
DOSSIER D'ETUDE DE FAISABILITE		Maitre d'ouvrage: AMAT Pierre - Auliac 15170 TALIZAT	
COUPE DE PRINCIPE		FAISA-01	Éch: 1:100 ^e
		St-Flour, le 22/02/2024.	Conseiller Bâtiment: Jérôme DELARBRE

