

DOSSIER TECHNIQUE - DÉTAILS



Habitat rural - Bâtiment agricole - Conception - Maitrise d'oeuvre

Maître d'ouvrage: **RUNEL GALZIN Perrine**
Le Merlet
48220 PONT DE MONTVERT

Localisation
du/des projet(s): **La Pauze**
48220 PONT DE MONTVERT

Description du projet de construction

- Construction de trois bâtiments agricoles accolés.
- une bergerie pour le logement de 60 brebis, les agnelles et beliers
 - une grange
 - un hangar pour le stockage des consommables de l'atelier de transformation

Constitution du dossier

DET1	VUE AU SOL	1:150
DET2	COUPES DE PRINCIPE A	1:100
DET3	PERSPECTIVES 3D	



Conseiller Bâtiment:
**Jean-Charles
COMMANDRE**
Chambre d'agriculture de la Lozère
28 Av. du Maréchal Foch
48000 MENDE
Téléphone : 04 66 65 62 00



Aurillac, le 17/06/2024.

Dessiné par:
Julie GINISTY

N° Client: 482402	N° Document: TECH01	N° de page: 1/4
----------------------	------------------------	--------------------

Etablissement de plans pour seule DEMANDE DE PERMIS DE CONSTRUIRE et ne saurait, de ce fait, servir en aucune manière de PLANS D'EXECUTION.
Ils ne sont pas nécessaires pour l'instruction du permis de construire.
Les cotes de construction indiquées sur ces plans sont données à titre indicatif. Les entrepreneurs, chargés de la réalisation des travaux, devront, par corps d'état et après étude particulière, fournir les plans de détail et toutes les indications nécessaires à la parfaite exécution des travaux.

Les plans ainsi que l'implantation du bâtiment ont été dessinés sans étude de sol. Il conviendra de faire vérifier le projet auprès d'un professionnel compétent avant la réalisation des travaux.

-	-	-	-
0	17/06/2024	J.G.	Dossier initial, première édition.
Ind	Date	Par	Modifications

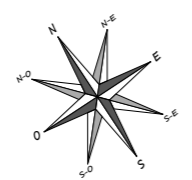
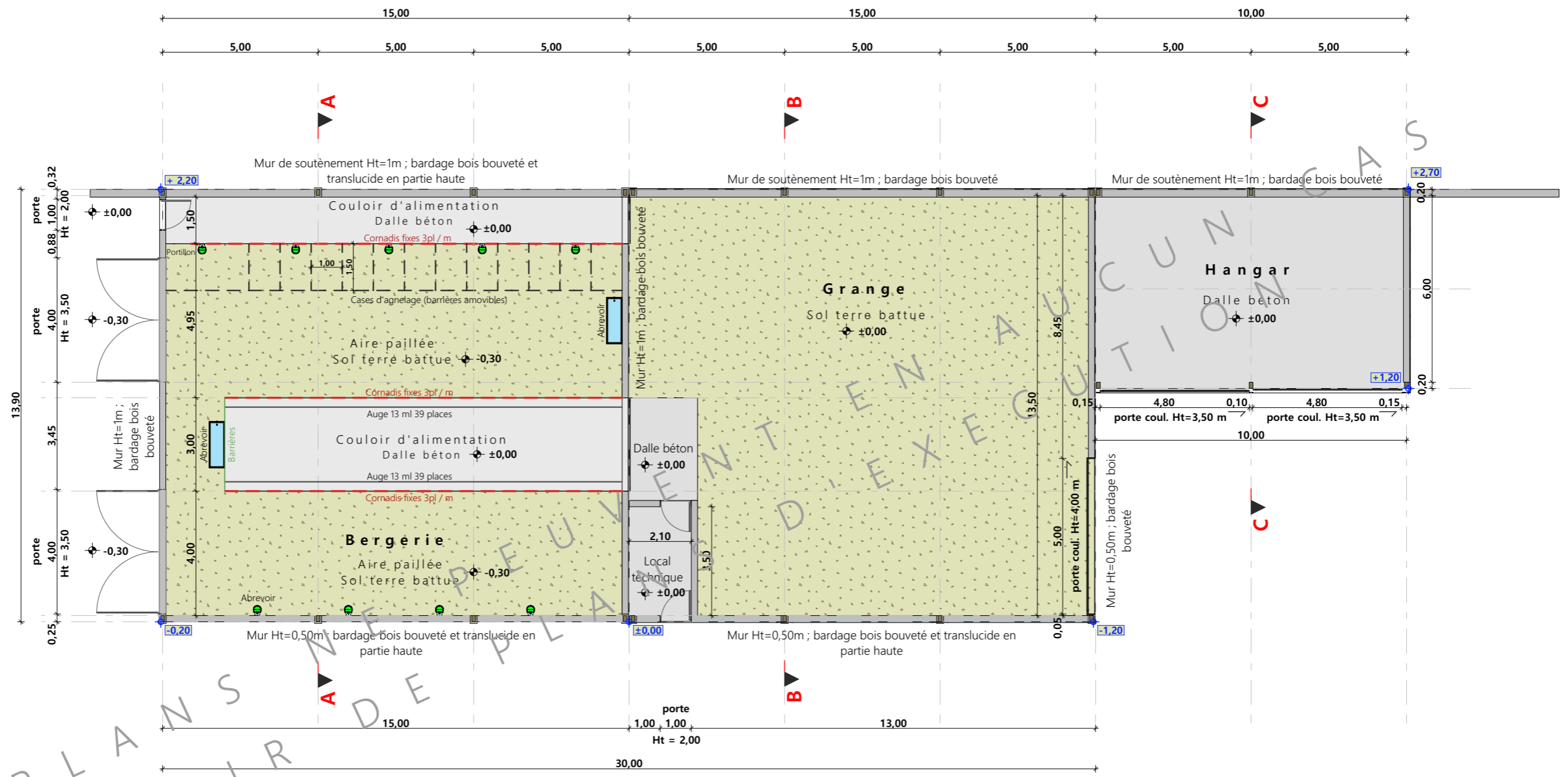

N° Client: 482402	Projet: Construction d'une bergerie pour le logement de 60 brebis, les agnelles et beliers, une grange et un hangar pour le stockage des consommables de l'atelier de transformation.		Dessiné par:	
	DOSSIER TECHNIQUE - DÉTAILS		Julie GINISTY	
			Maitre d'ouvrage: RUNEL GALZIN Perrine - Le Merlet 48220 PONT DE MONTVERT	
VUE AU SOL		DET1	Éch: 1:150 ^e	Conseiller Bâtiment:
		Aurillac, le 17/06/2024		Jean-Charles COMMANDRE



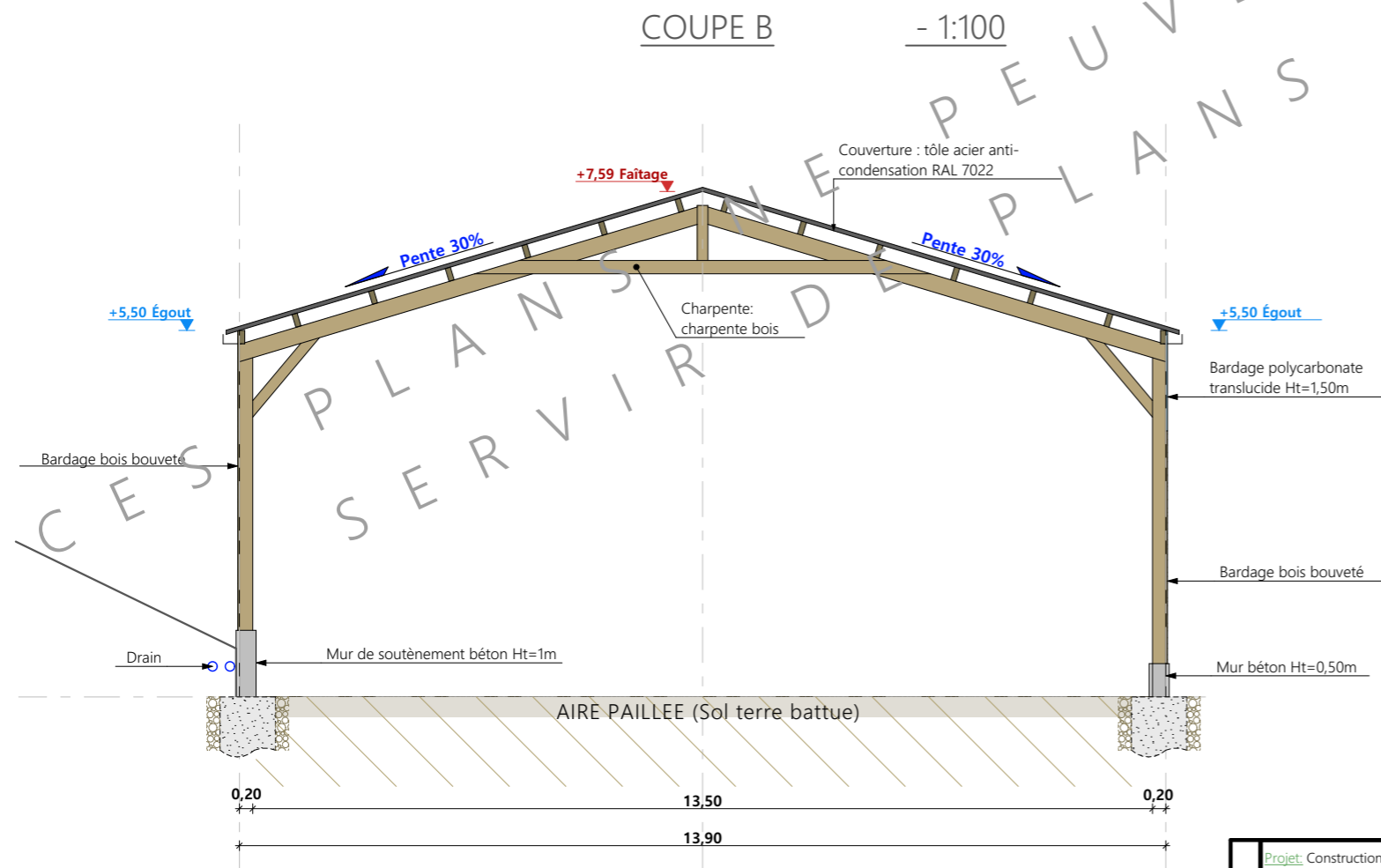
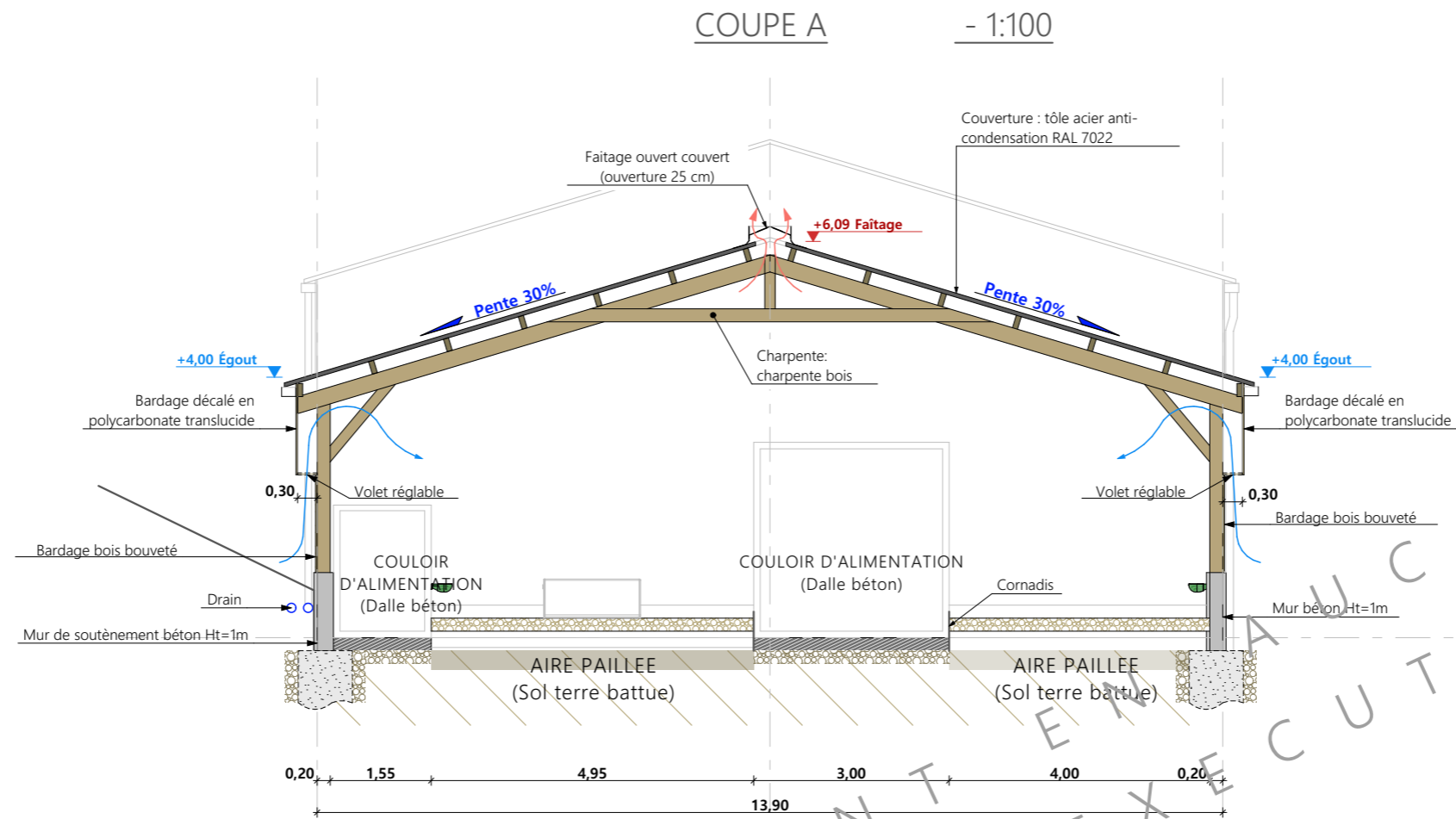

N° Client: 482402	Projet: Construction d'une bergerie pour le logement de 60 brebis, les agnelles et bœufs, une grange et un hangar pour le stockage des consommables de l'atelier de transformation.		Dessiné par: Julie GINISTY
	DOSSIER TECHNIQUE - DÉTAILS		
	Maitre d'ouvrage: RUNEL GALZIN Perrine - Le Merlet 48220 PONT DE MONTVERT		Éch: 1:100 ^e
	COUPES DE PRINCIPE A, B ET C		DET2



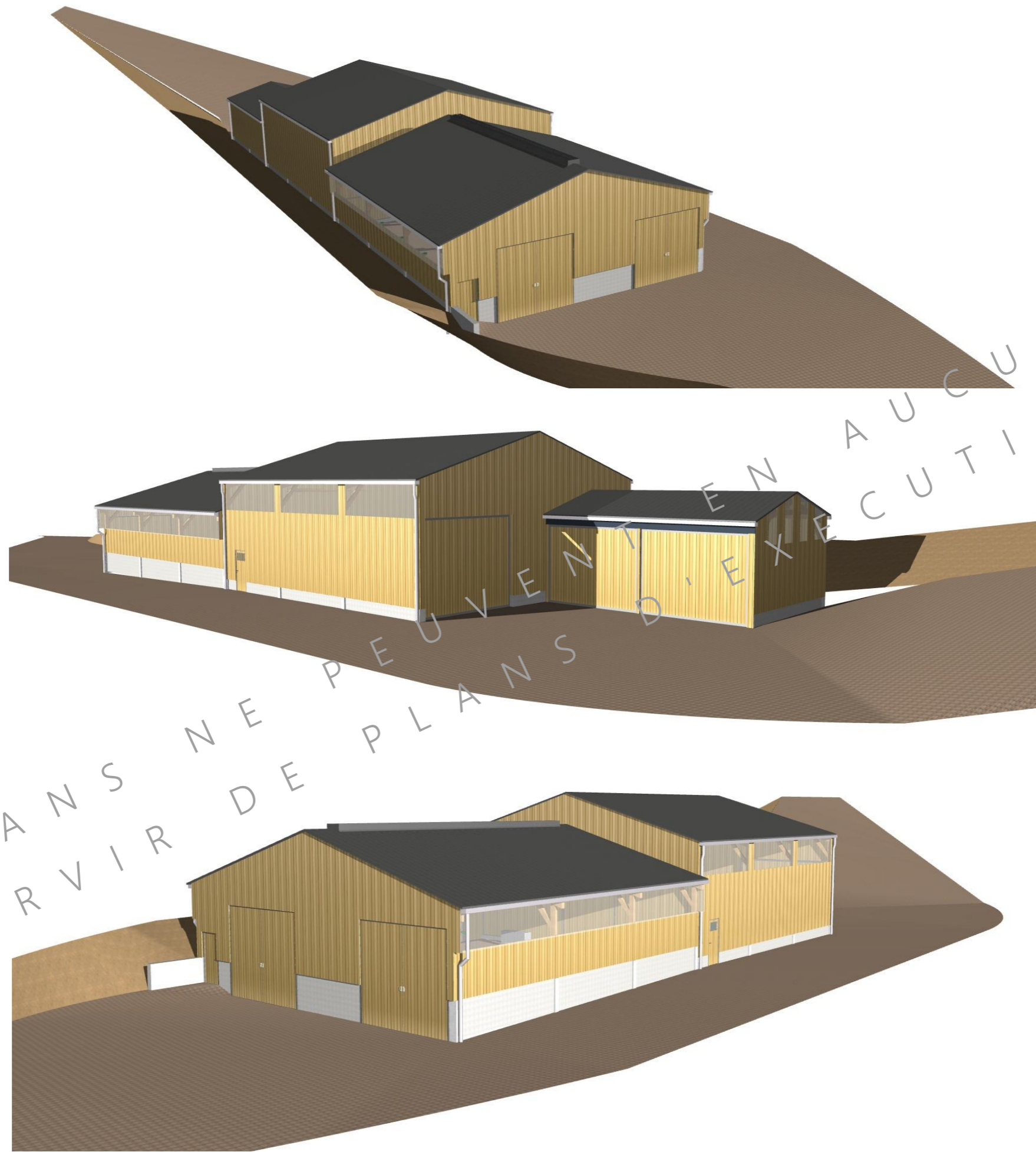

CES PLANS NE PEUVENT EN AUCUN CAS
 SERVIR DE PLANS D'EXECUTION

N° Client: 482402	Projet: Construction d'une bergerie pour le logement de 60 brebis, les agnelles et beliers, une grange et un hangar pour le stockage des consommables de l'atelier de transformation.		Dessiné par:	
	DOSSIER TECHNIQUE - DÉTAILS		Julie GINISTY	
	Maître d'ouvrage: RUNEL GALZIN Perrine - Le Merlet 48220 PONT DE MONTVERT		Conseiller Bâtiment:	
	PERSPECTIVES 3D		DET3	Éch: °
		Aurillac, le 17/06/2024		

