

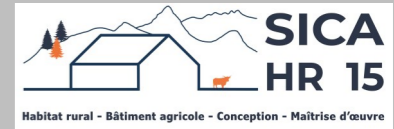

# Etude de faisabilité



Maitre d'ouvrage →

GAREL Stéphane

SECOURIEUX

15170 NEUSSARGUES EN PINATELLE

## Projet de construction

1. Stabulation libre en aire paillée avec exercice caillebotis pour le logement des vaches allaitantes et veaux + une partie stockage fourrage + couverture photovoltaïque
2. Fosse sous caillebotis d'un volume total de 239 m<sup>3</sup>

## Constitution du dossier

⇒ Plan de situation IGN – Éch : 1/20000<sup>e</sup>

⇒ Façades – Éch : 1/200<sup>e</sup> et 1/150<sup>e</sup>

⇒ Extrait cadastral – Éch : 1/2500<sup>e</sup>

⇒ Plan de Masse – Éch : 1/1000<sup>e</sup>

⇒ Vue au sol – Éch : 1/150<sup>e</sup>

⇒ Coupe de principe – Éch : 1/125<sup>e</sup>

Etablissement de plans pour seule DEMANDE D'ETUDE DE FAISABILITE et ne saurait, de ce fait, servir en aucune manière de PLANS D'EXECUTION. Les cotes de construction indiquées sur ces plans sont données à titre indicatif. Les entrepreneurs, chargés de la réalisation des travaux, devront, par corps d'état et après étude particulière, fournir les plans de détail et toutes les indications nécessaires à la parfaite exécution des travaux.

Constructions conformes aux DTU.

Aurillac, le 09/07/2024 .

**PLAN DE SITUATION IGN**  
Échelle : 1/20000<sup>e</sup>

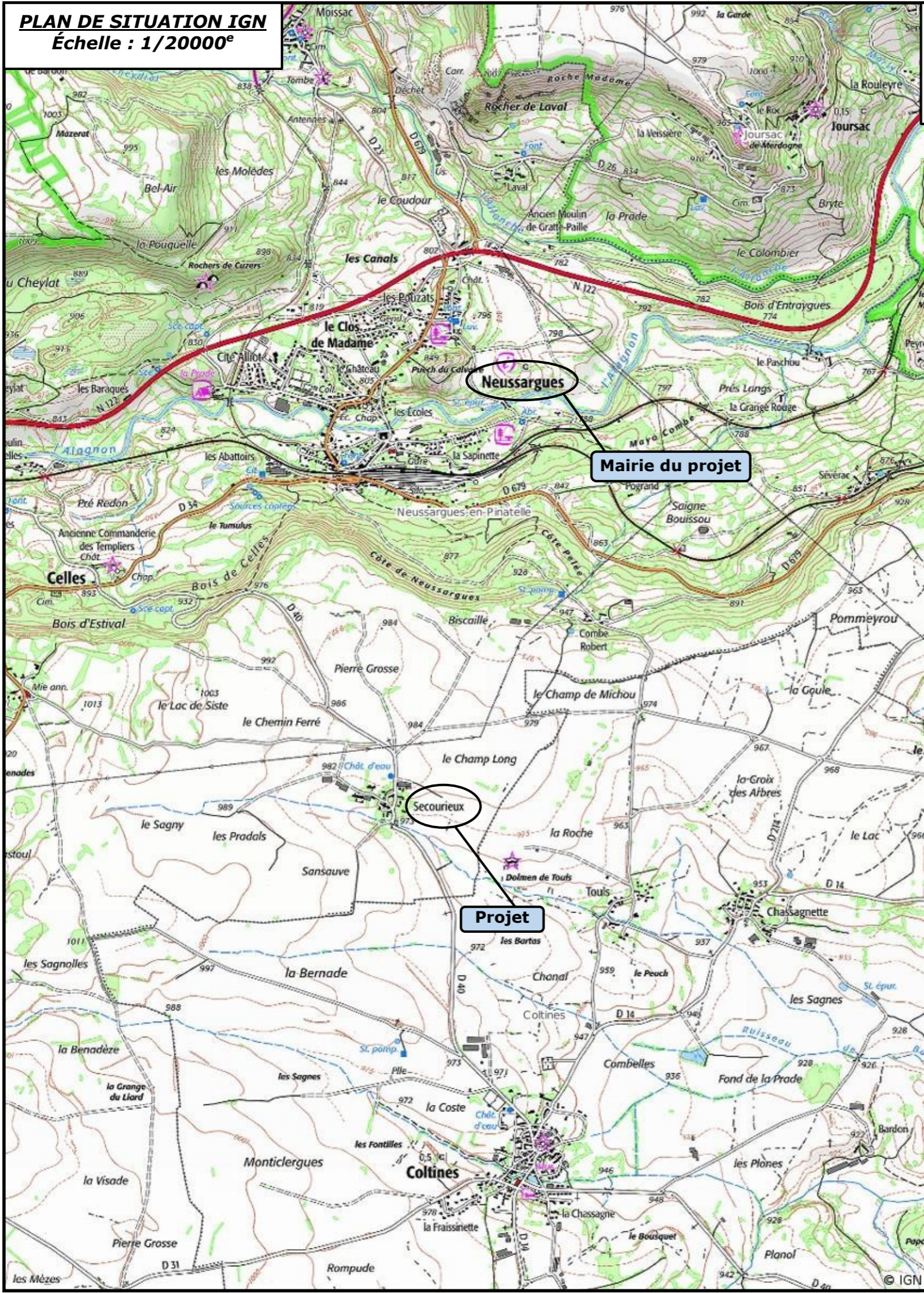

**EXTRAIT CADASTRAL - Échelle : 1/2500<sup>e</sup>**  
Département du CANTAL  
Commune de  
**Section 031 ZH - Parcelle 11**

Section : ZH  
Feuille : 031 ZH 01

Échelle d'origine : 1/2000  
Échelle d'édition : 1/2500

Date d'édition : 18/06/2024  
(fuseau horaire de Paris)

Coordonnées en projection : RGF93CC45  
©2022 Direction Générale des Finances Publiques

■ propriété (A valides)

DIRECTION DES FINANCES PUBLIQUES  
DU PLAN CADASTRAL

**SICA**  
**HR 15**

Habitat rural - Bâtiment agricole - Conception - Maîtrise d'œuvre

15012 AURILLAC CEDEX  
tél. 04 71 43 44 84 - fax 04 71 43 44 77  
cdf.aurillac@dgfp.finances.gouv.fr

Cet extrait de plan vous est délivré par :

cadastre.gouv.fr

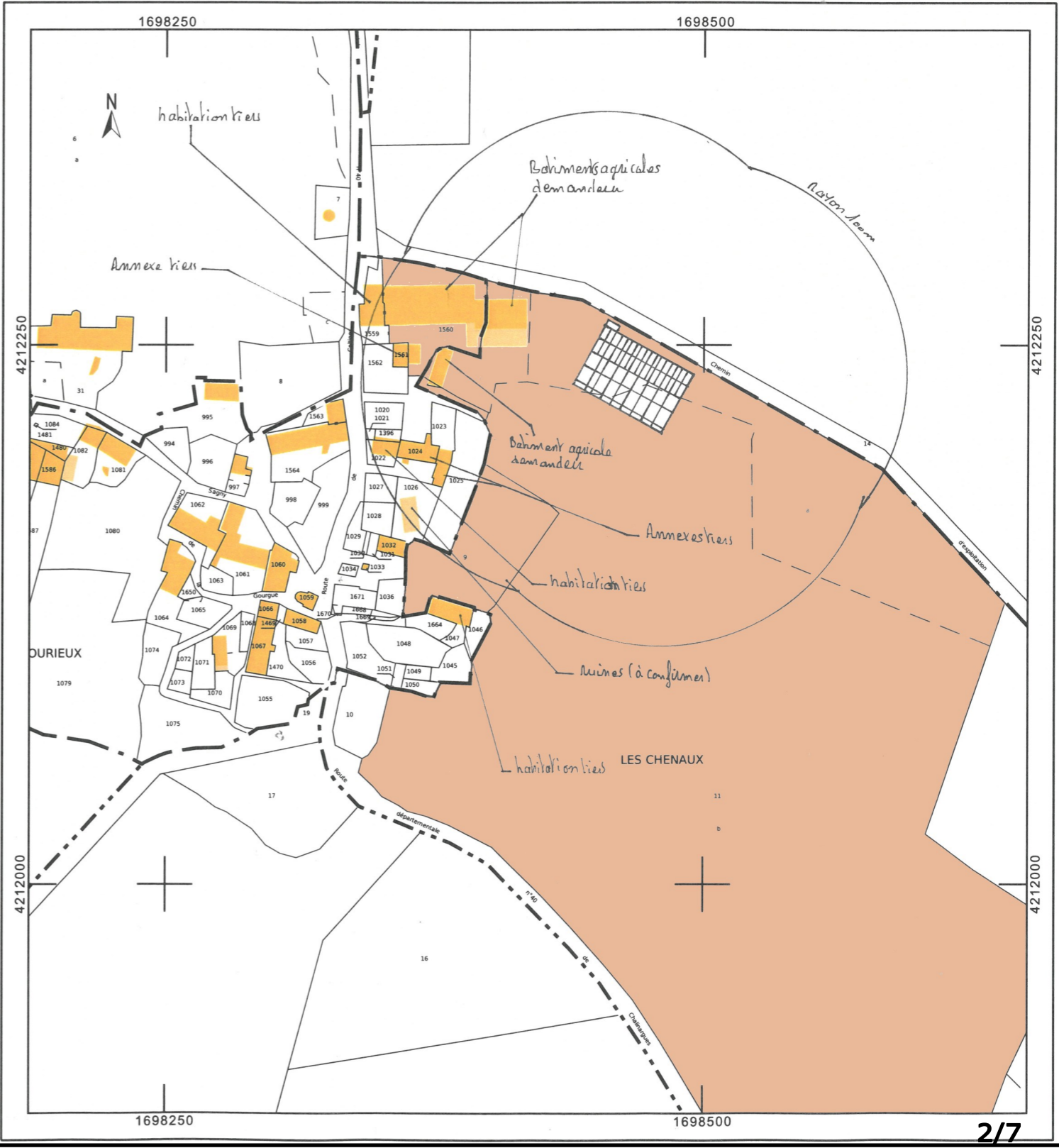

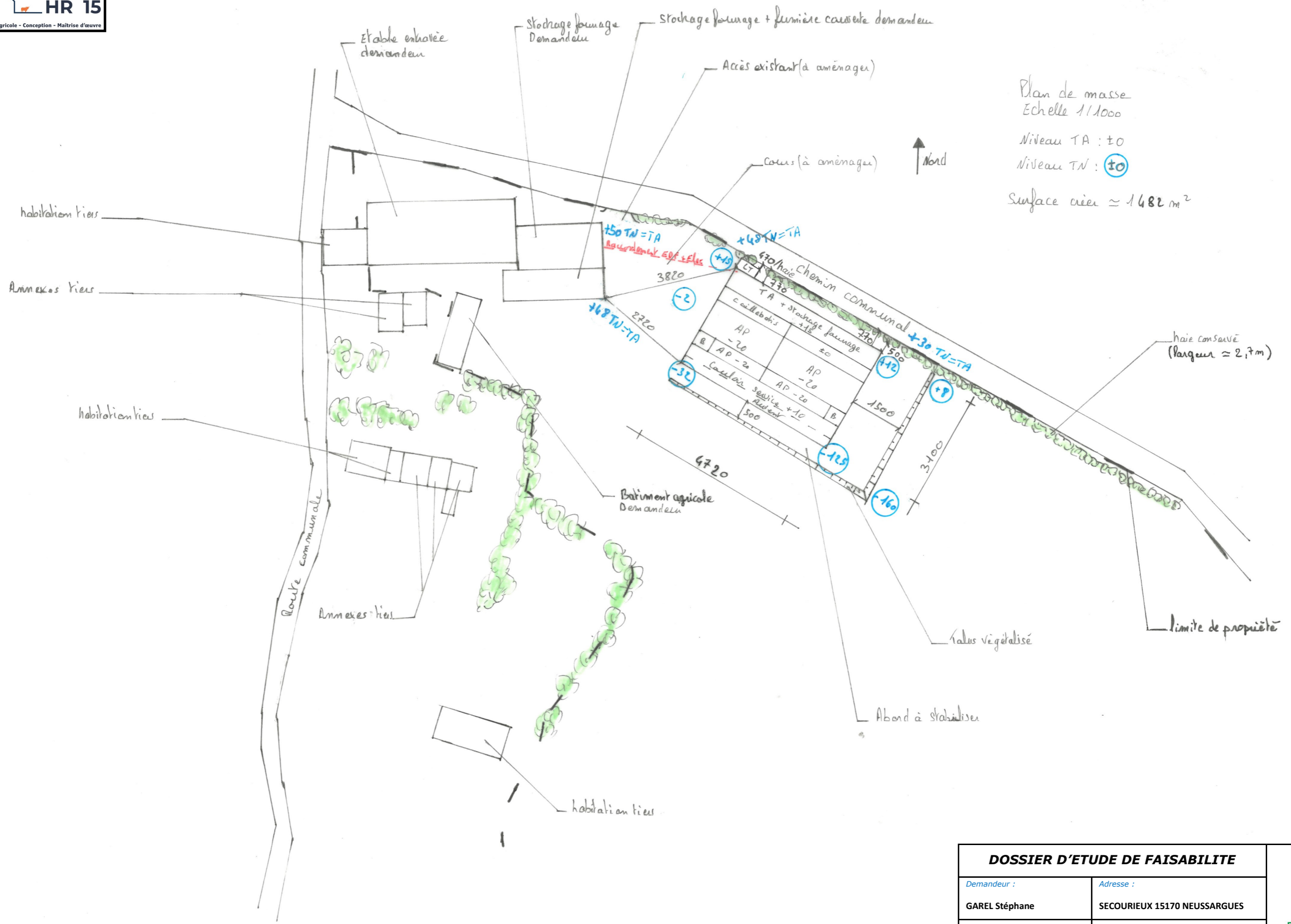

Plan de masse  
Echelle 1/1000  
Niveau TA : ±0  
Niveau TN : (±0)  
Surface vier ≈ 1482 m<sup>2</sup>

DOSSIER D'ETUDE DE FAISABILITE	
Demandeur :	Adresse :
GAREL Stéphane	SECOURIEUX 15170 NEUSSARGUES
Dessinatrice : Eugénie LAMBERT	Conseiller: Jérôme DELARBRE
Nature du document :	Échelle :
<b>PLAN DE MASSE</b>	<b>1/1000<sup>e</sup></b>
Date :	09/07/2024



CHAMBRE  
D'AGRICULTURE  
CANTAL

Demandeur :	Adresse :	
GAREL Stéphane	SECOURIEUX 15170 NEUSSARGUES	
Dessinatrice : Eugénie LAMBERT	Conseiller: Jérôme DELARBRE	Date :
Nature du document :	<b>PLAN AU SOL</b>	Echelle :
		<b>1/150<sup>e</sup></b>
		09/07/2024

Plan au sol Echelle 1/150  
 Surface totale : 1457 m<sup>2</sup>  
 Niveau TA : ±0  
 Niveau TN : (30)

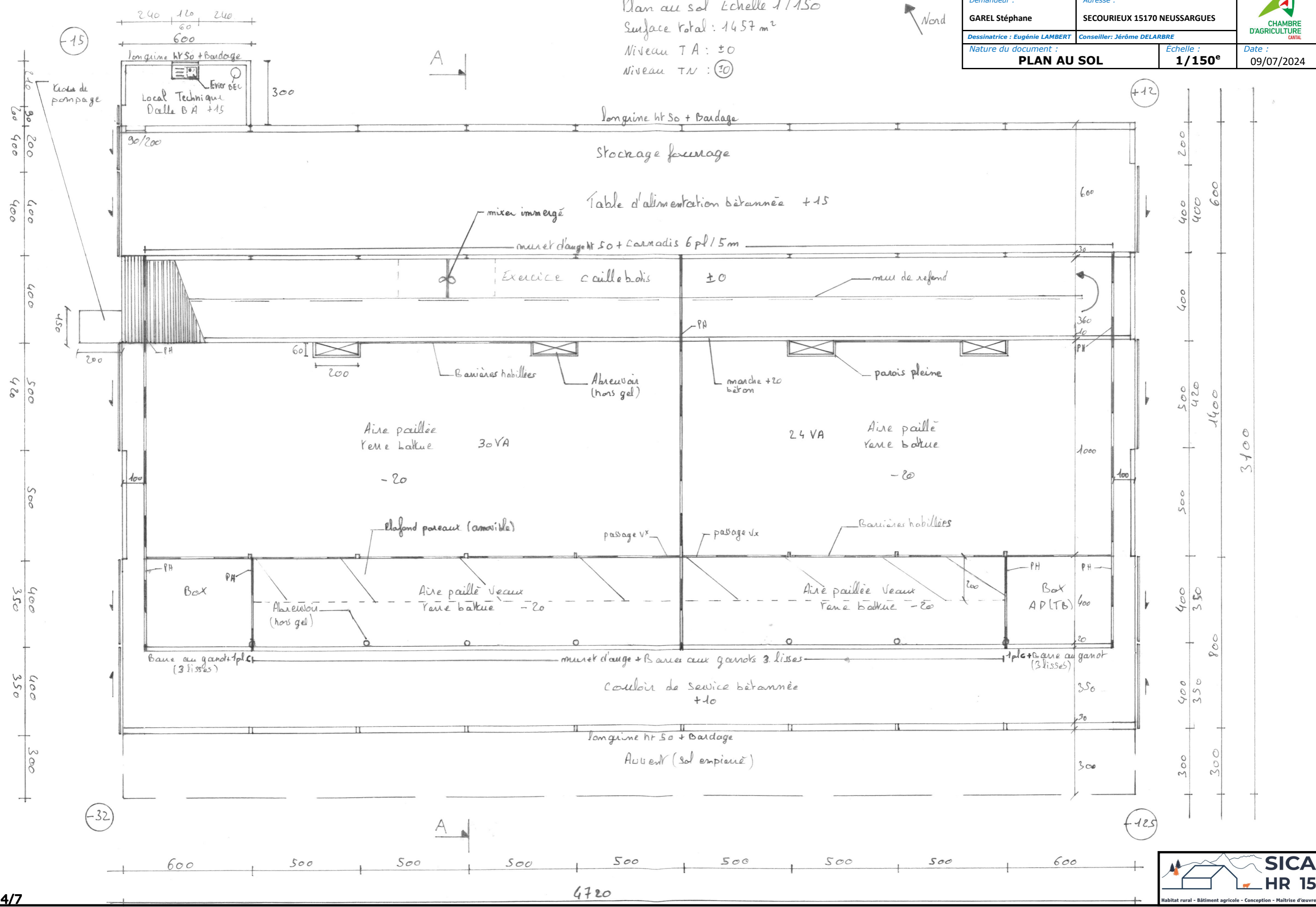

**DOSSIER D'ETUDE DE FAISABILITE**

Demandeur :	Adresse :	
GAREL Stéphane	SECOURIEUX 15170 NEUSSARGUES	
Dessinatrice : Eugénie LAMBERT	Conseiller: Jérôme DELARBRE	
Nature du document :	Échelle :	Date :
<b>COUPE</b>	<b>1/125<sup>e</sup></b>	09/07/2024

Coupe de principe AA  
Echelle 1/125

Fosse sans caillebotis  
Volume total : 239 m<sup>3</sup>  
profondeur : 1,6 m

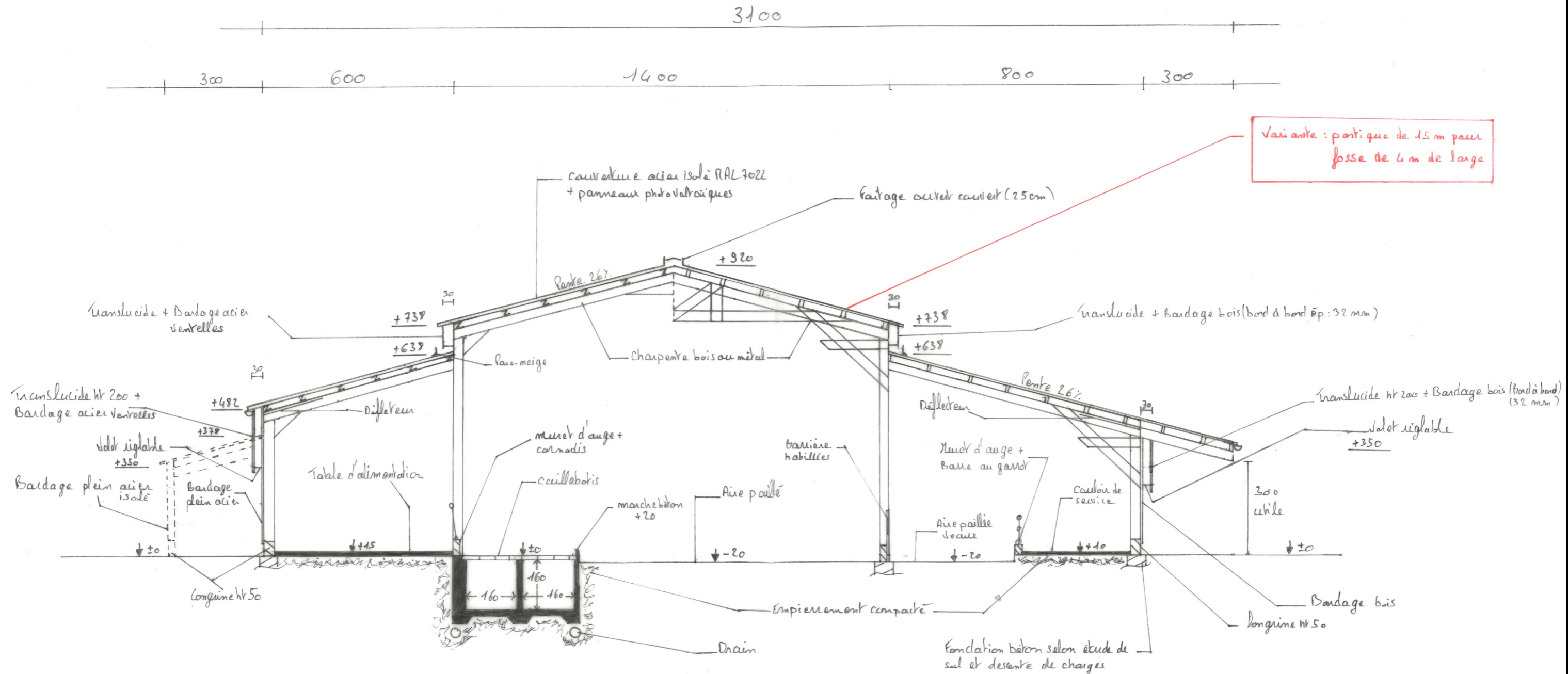

**DOSSIER D'ETUDE DE FAISABILITE**

Demandeur :	Adresse :	
GAREL Stéphane	SECOURIEUX 15170 NEUSSARGUES	
Dessinatrice : Eugénie LAMBERT	Conseiller: Jérôme DELARBRE	
Nature du document :	Échelle :	Date :
<b>FAÇADE</b>	<b>1/150<sup>e</sup></b>	09/07/2024



Echelle 1/150



Pignon Nord ouest

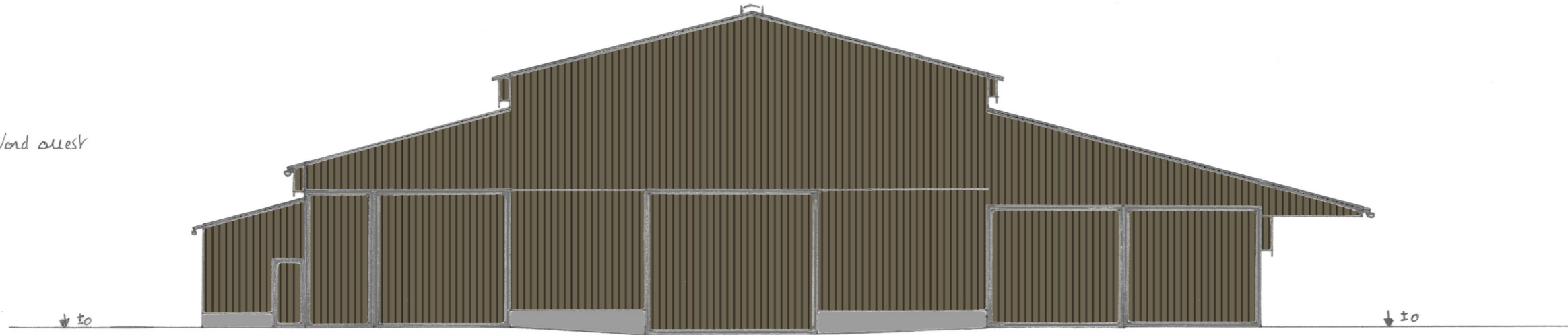

Pignon Sud-Est

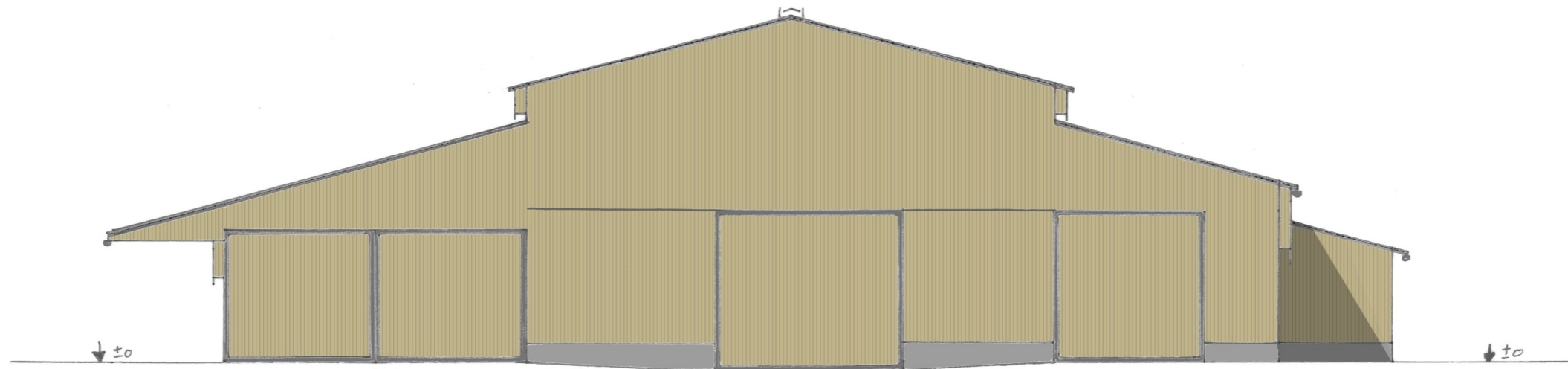

**DOSSIER D'ETUDE DE FAISABILITE**

Demandeur :	Adresse :	
GAREL Stéphane	SECOURIEUX 15170 NEUSSARGUES	
Dessinatrice : Eugénie LAMBERT	Conseiller: Jérôme DELARBRE	
Nature du document :	Échelle :	Date :
<b>FAÇADE</b>	<b>1/200<sup>e</sup></b>	09/07/2024

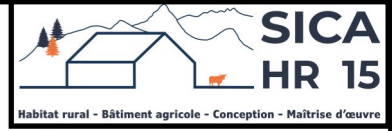

Echelle 1/200

Long pan  
Nord - Est

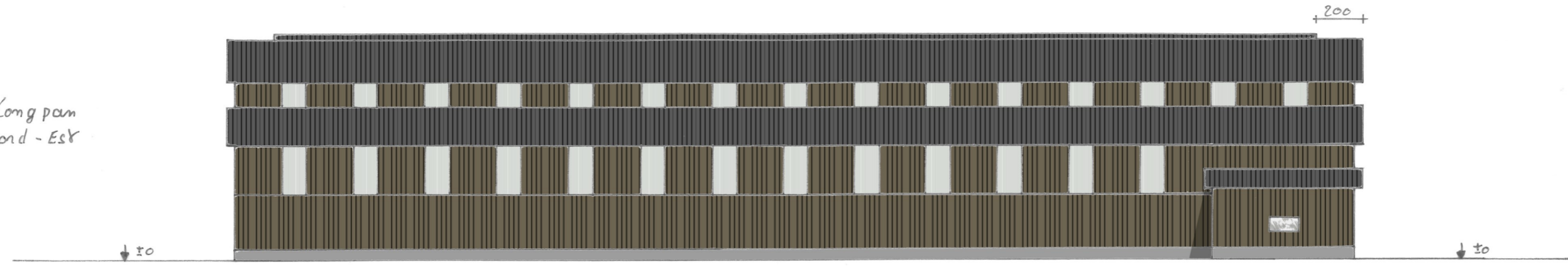

- Couverture acier isolé RAL 7022 + panneaux photovoltaïques
- Bardage acier (isolé et non isolé plein et ventelles) ou bois (bord à bord ép : 32 mm ou bausele)
- Polycarbonate
- Longrine hr 50
- Porte acier ou bois

Long pan  
Sud - Ouest

