



# Etude de faisabilité



Maitre d'ouvrage →

GAEC ROUCHES DE SARRUT  
4 SARRUT DU BOUSQUET  
15230 MALBO

## Projet de construction

1. Stabulation libre en aire paillée avec exercice caillebotis pour le logement des génisses, broutards et vaches de réformes + couverture photovoltaïque + fosse sous caillebotis d'un volume total de 392m<sup>3</sup>.
2. Stockage fourrage avec long pan sud ouvert.
3. Stabulation libre en aire paillée avec exercice caillebotis pour le logement des vaches allaitantes et leurs veaux + couverture photovoltaïque + fosse sous caillebotis d'un volume total de 374m<sup>3</sup>.
4. Aménagement d'un hangar à usage de stockage.

## Constitution du dossier

- ⇒ Plan de situation IGN – Éch : 1/20000°
- ⇒ Façades – Éch : 1/150° et 1/200°
- ⇒ Extrait cadastral – Éch : 1/2000°
- ⇒ Plan de Masse – Éch : 1/1000°
- ⇒ Vues au sol – Éch : 1/200° et 1/150°
- ⇒ Coupes de principe – Éch : 1/100°

Etablissement de plans pour seule DEMANDE D'ETUDE DE FAISABILITE et ne saurait, de ce fait, servir en aucune manière de PLANS D'EXECUTION. Les cotes de construction indiquées sur ces plans sont données à titre indicatif. Les entrepreneurs, chargés de la réalisation des travaux, devront, par corps d'état et après étude particulière, fournir les plans de détail et toutes les indications nécessaires à la parfaite exécution des travaux.

Constructions conformes aux DTU.

Aurillac, le 11/09/2024 .

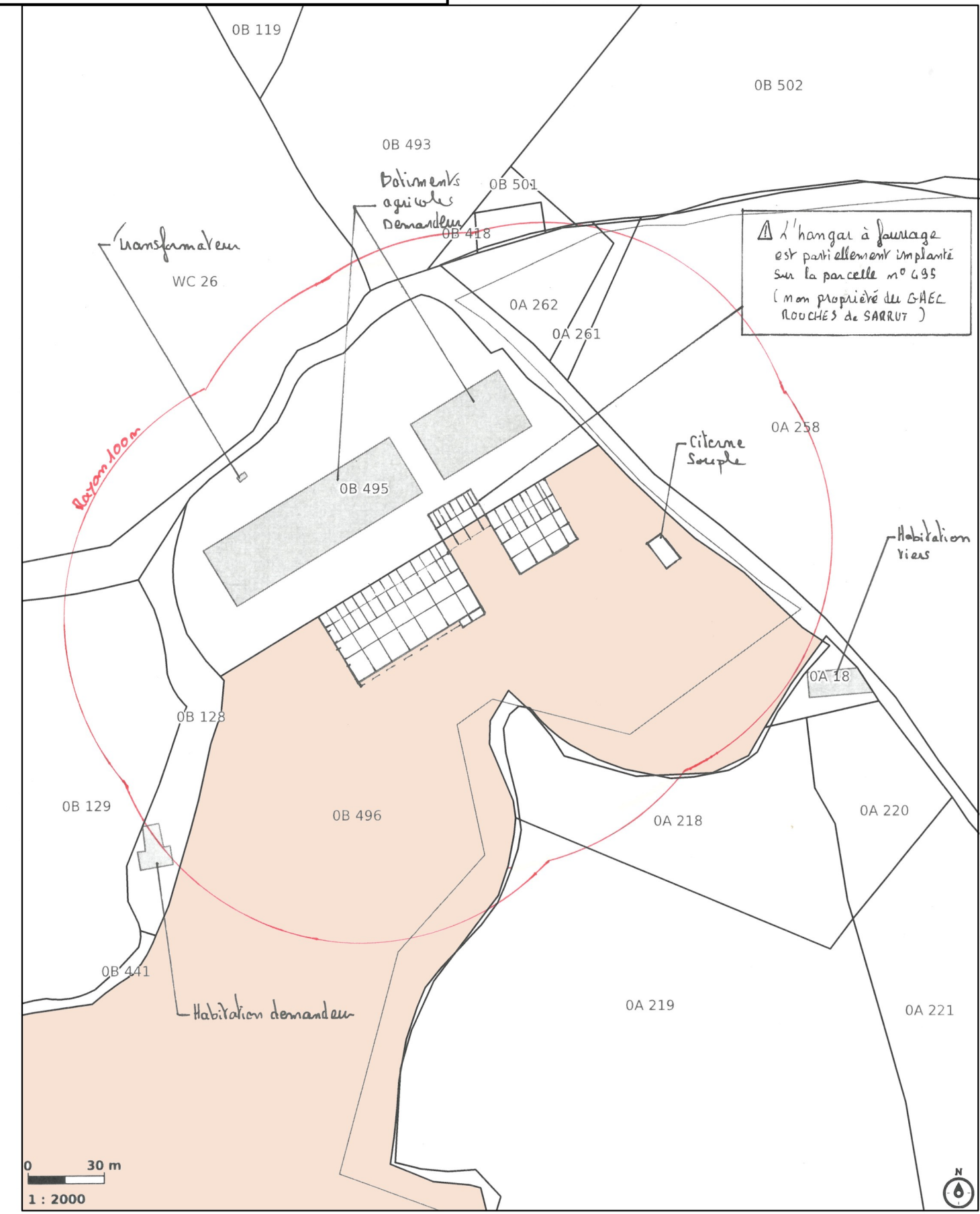
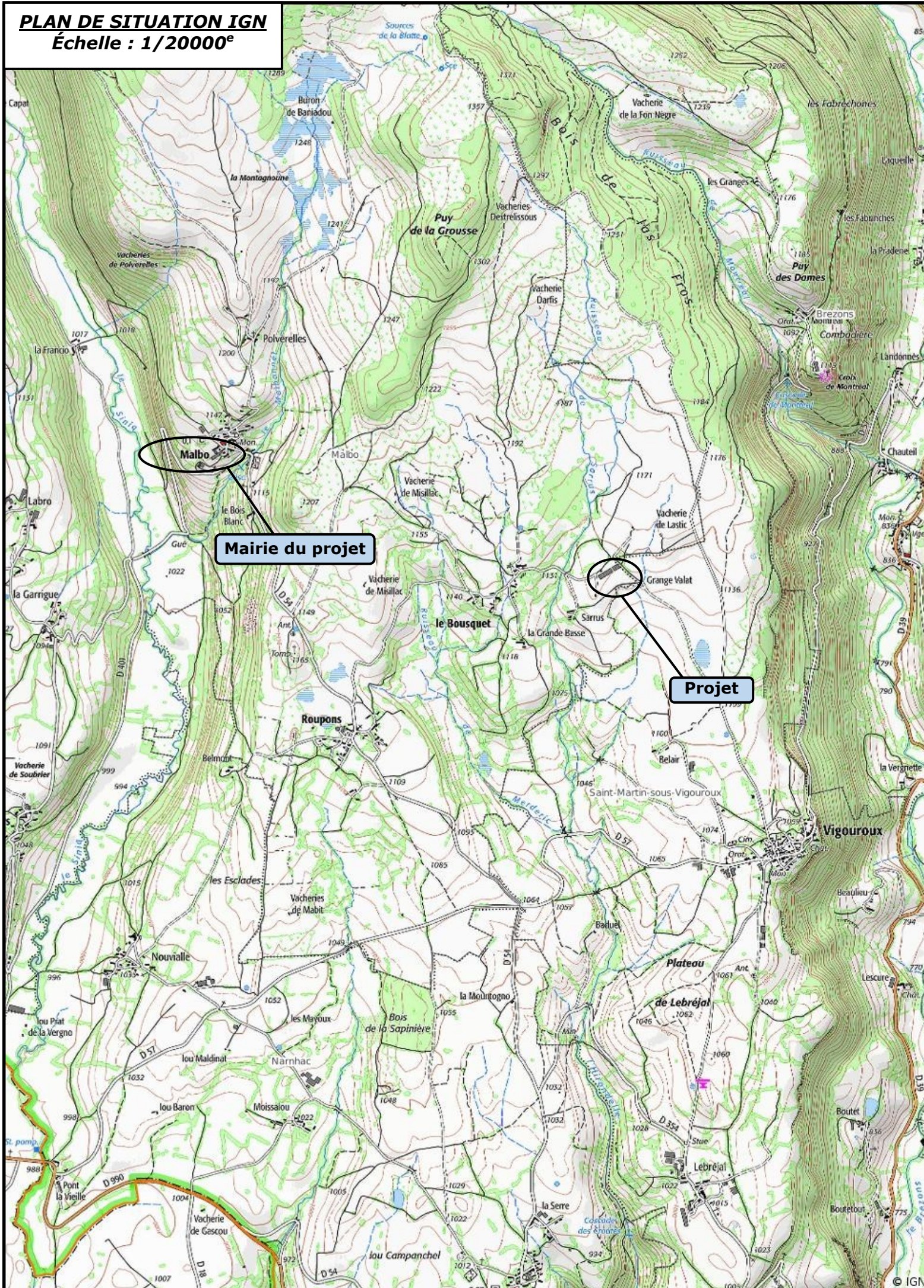

⚠ L'hangar à foinage est partiellement implanté sur la parcelle n° 495 (non propriété du G.A.E.C. ROUCHES de SARRUS)



**DOSSIER D'ETUDE DE FAISABILITE**

Demandeur :	Adresse :
GAEC ROUCHES DE SARRUT	4 Sarrut du Bousquet 15230 MALBO
Dessinatrice : Eugénie LAMBERT	Conseiller: Jérôme DELARBRE
Nature du document :	Échelle :
<b>PLAN D'AMENAGEMENT EXISTANT</b>	<b>1/150<sup>e</sup></b>
	Date : 11/09/2024



Plan au sol  
aménagement  
existant

Echelle 1/150  
Surface totale ≈ 1055 m<sup>2</sup>

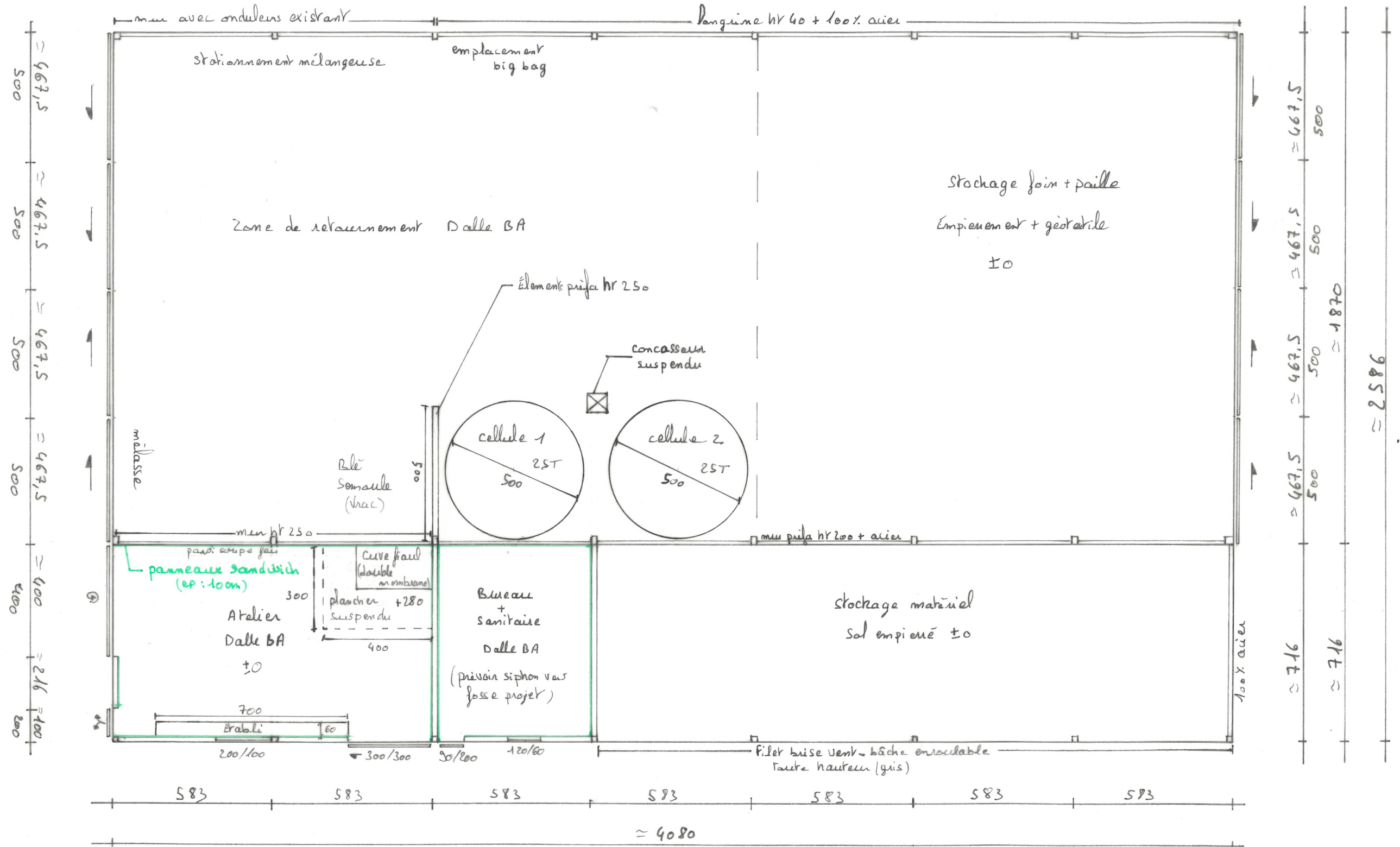
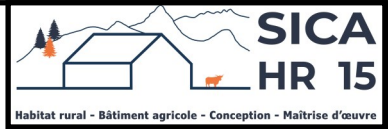

**DOSSIER D'ETUDE DE FAISABILITE**

Demandeur :	Adresse :	
GAEC ROUCHES DE SARRUT	4 Sarrut du Bousquet 15230 MALBO	
Dessinatrice : Eugénie LAMBERT	Conseiller: Jérôme DELARBRE	
Nature du document :	Échelle :	Date :
<b>PLAN AU SOL</b>	<b>1/200<sup>e</sup></b>	11/09/2024

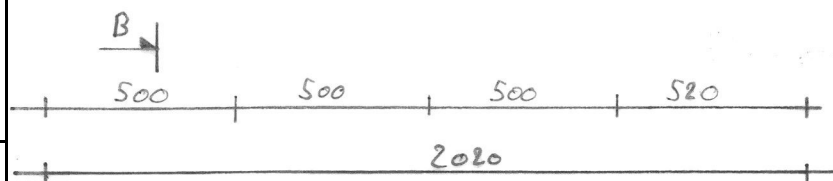

Surface total = 2659 m<sup>2</sup>  
Plan au sol Echelle 1/200

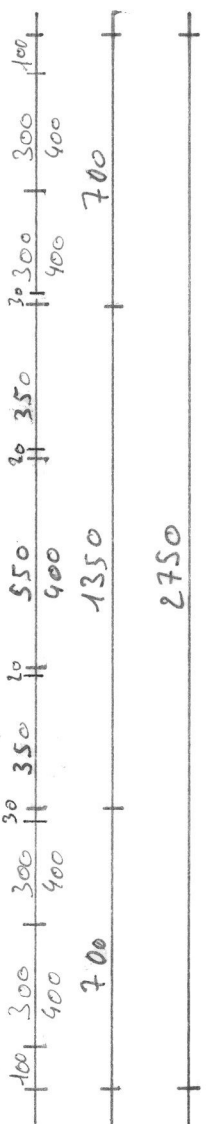
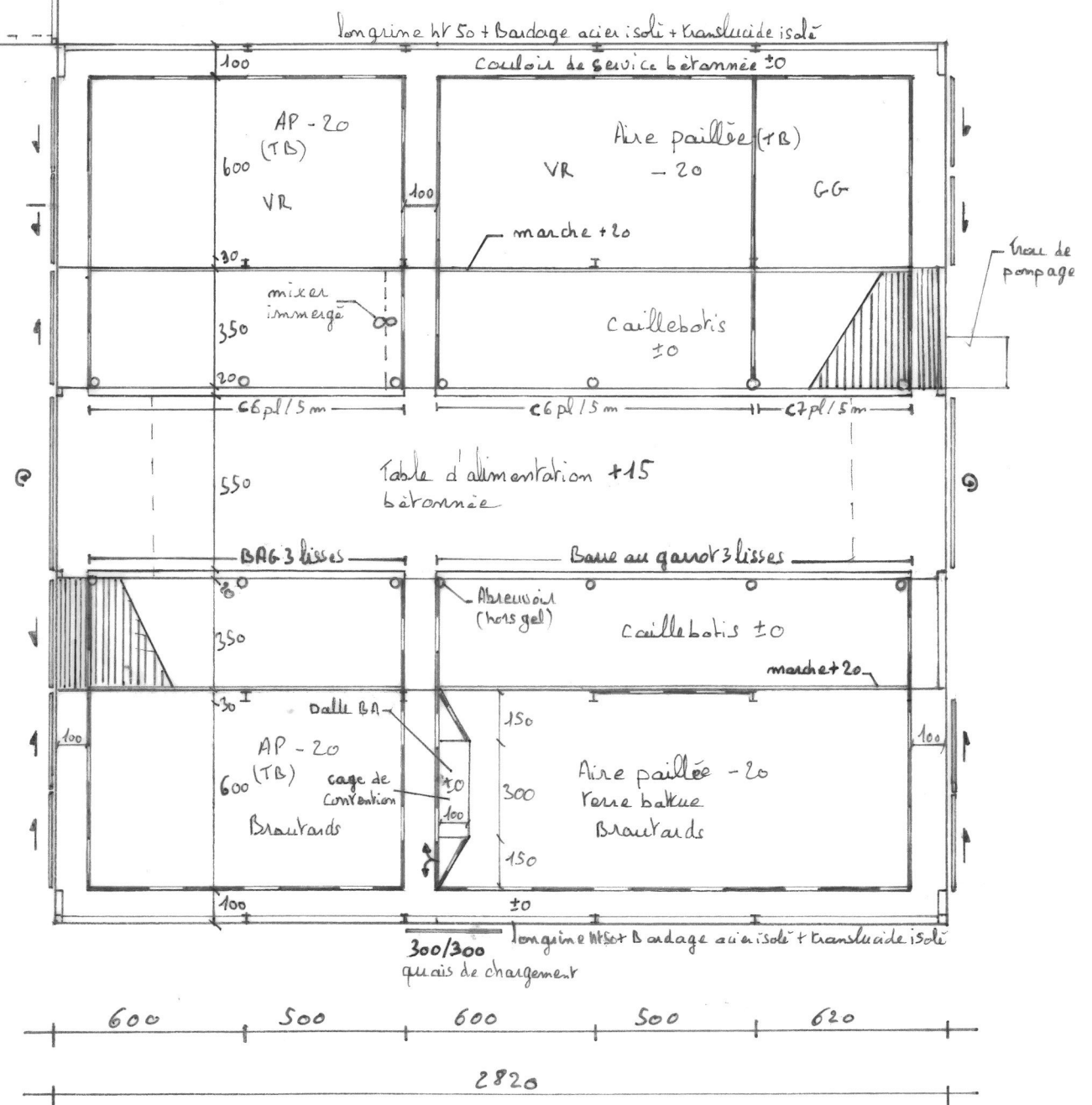
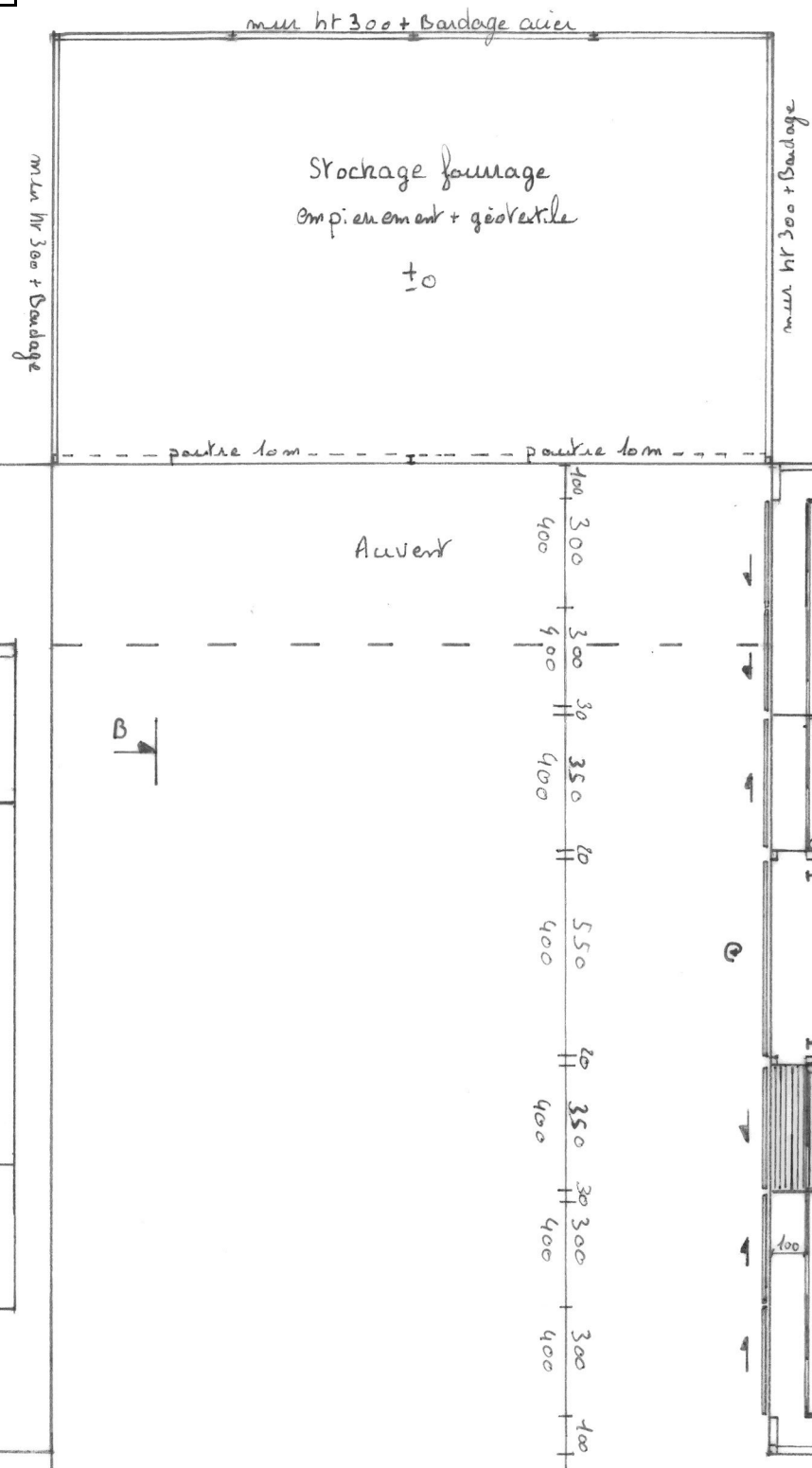
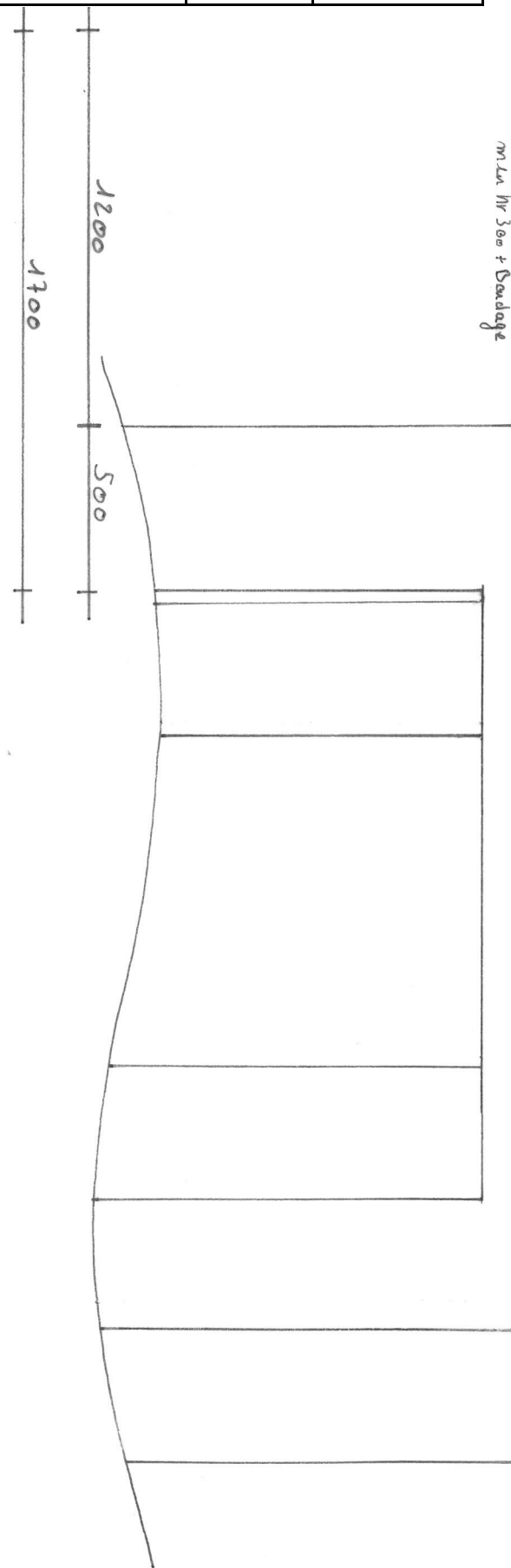



**DOSSIER D'ETUDE DE FAISABILITE**

Demandeur :	Adresse :
GAEC ROUCHES DE SARRUT	4 Sarrut du Bousquet 15230 MALBO
Dessinatrice : Eugénie LAMBERT	Conseiller: Jérôme DELARBRE
Nature du document :	Échelle : Date :
<b>COUPE STUBULATION</b>	<b>1/100<sup>e</sup></b> 11/09/2024



Coupe de principe AA Echelle 1/100

fosse sous caillebotis : Volume total : 354 m<sup>3</sup>  
profondeur : 1,60 m

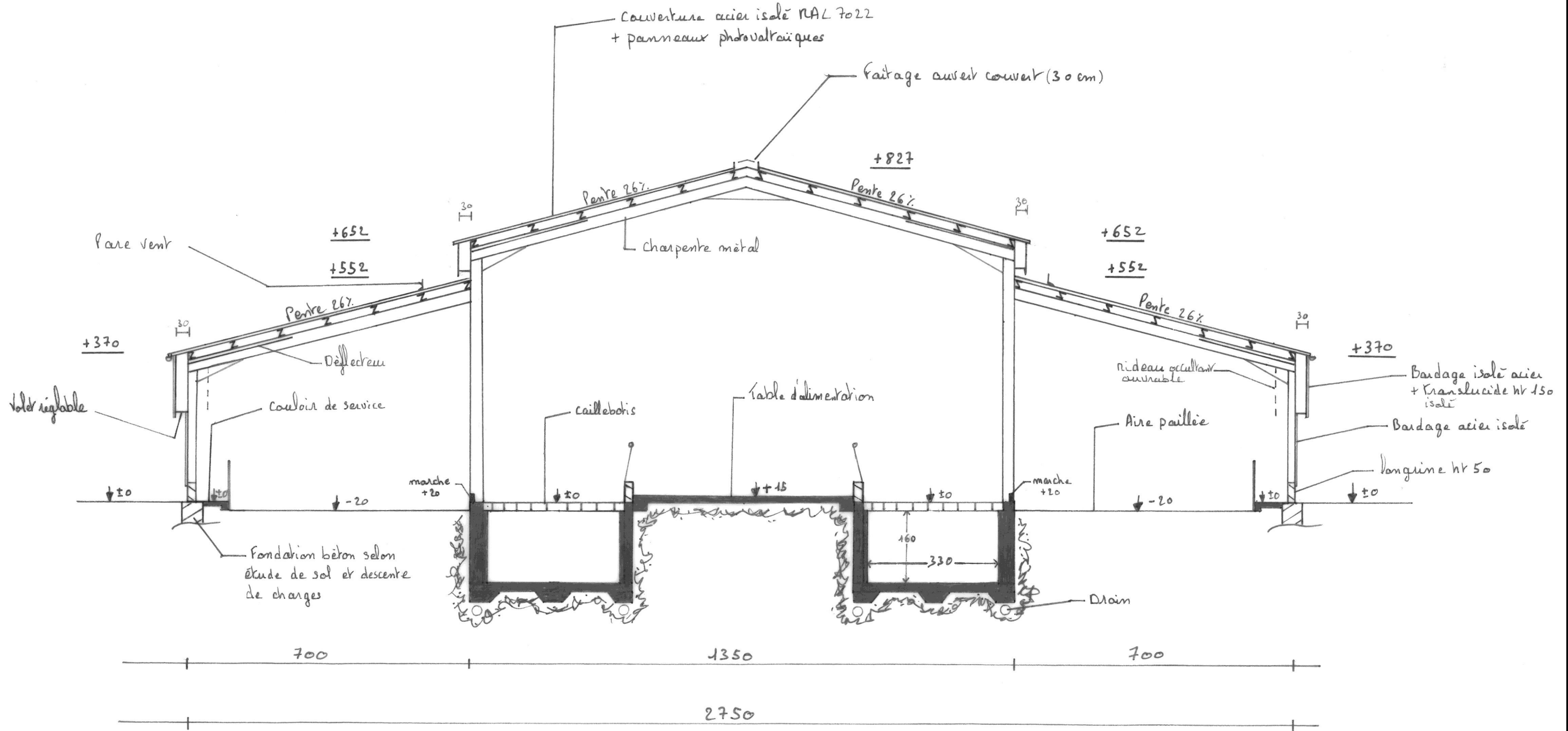

DOSSIER D'ETUDE DE FAISABILITE

Demandeur :	Adresse :	
GAEC ROUCHES DE SARRUT	4 Sarrut du Bousquet 15230 MALBO	
Dessinatrice : Eugénie LAMBERT	Conseiller: Jérôme DELARBRE	
Nature du document :	Echelle :	Date :
COUPE STOCKAGE	1/100 <sup>e</sup>	11/09/2024



Coupe de principe BB Echelle 1/100

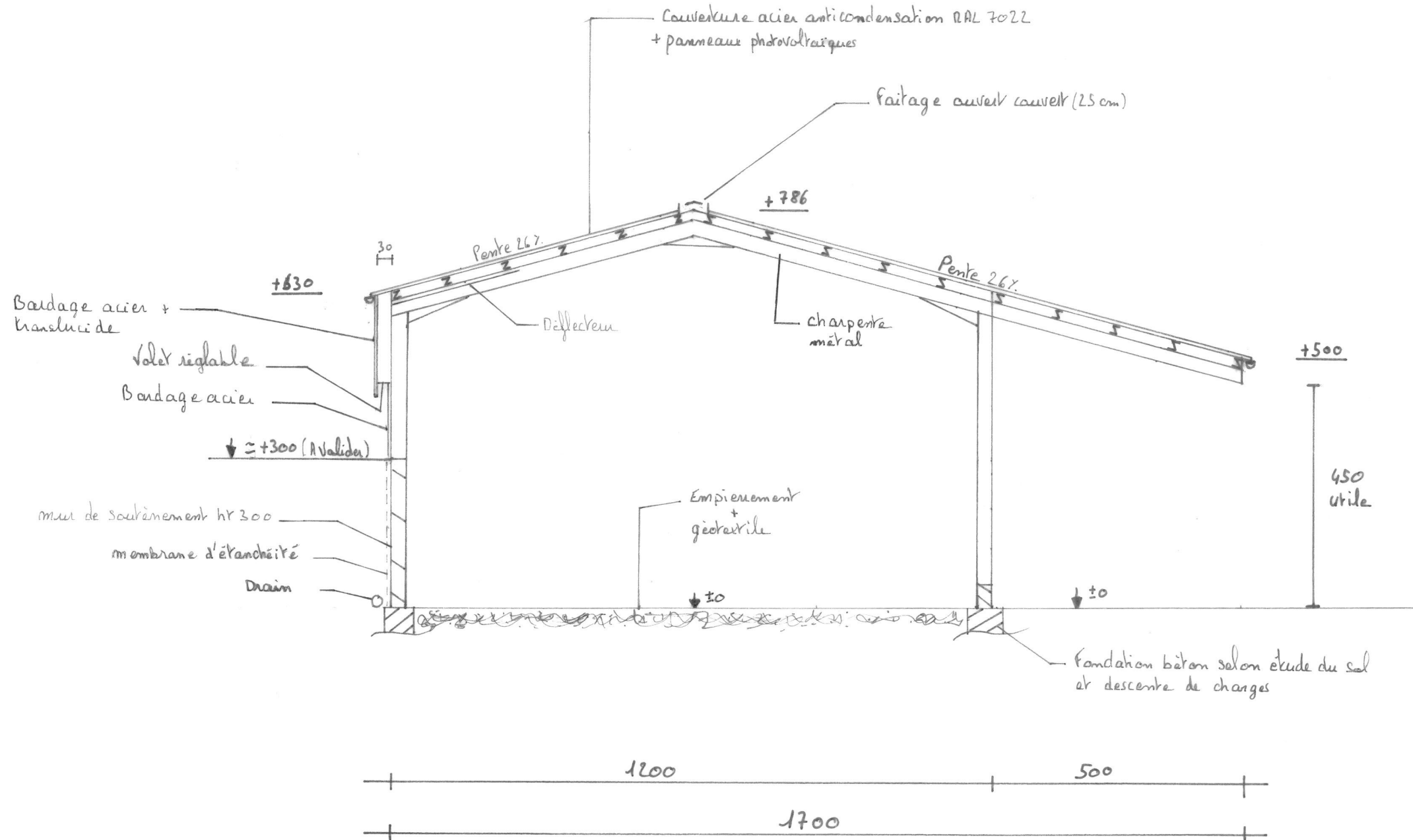



**DOSSIER D'ETUDE DE FAISABILITE**

Demandeur :	Adresse :	
GAEC ROUCHES DE SARRUT	4 Sarrut du Bousquet 15230 MALBO	
Dessinatrice : Eugénie LAMBERT	Conseiller: Jérôme DELARBRE	
Nature du document :	Échelle :	Date :
<b>COUPE STUBULATION VA</b>	<b>1/100<sup>e</sup></b>	11/09/2024



Coupe de principe CC Echelle 1/100

Fosse sous caillebotis : volume total = 238 m<sup>3</sup>  
profondeur : 1.60 m

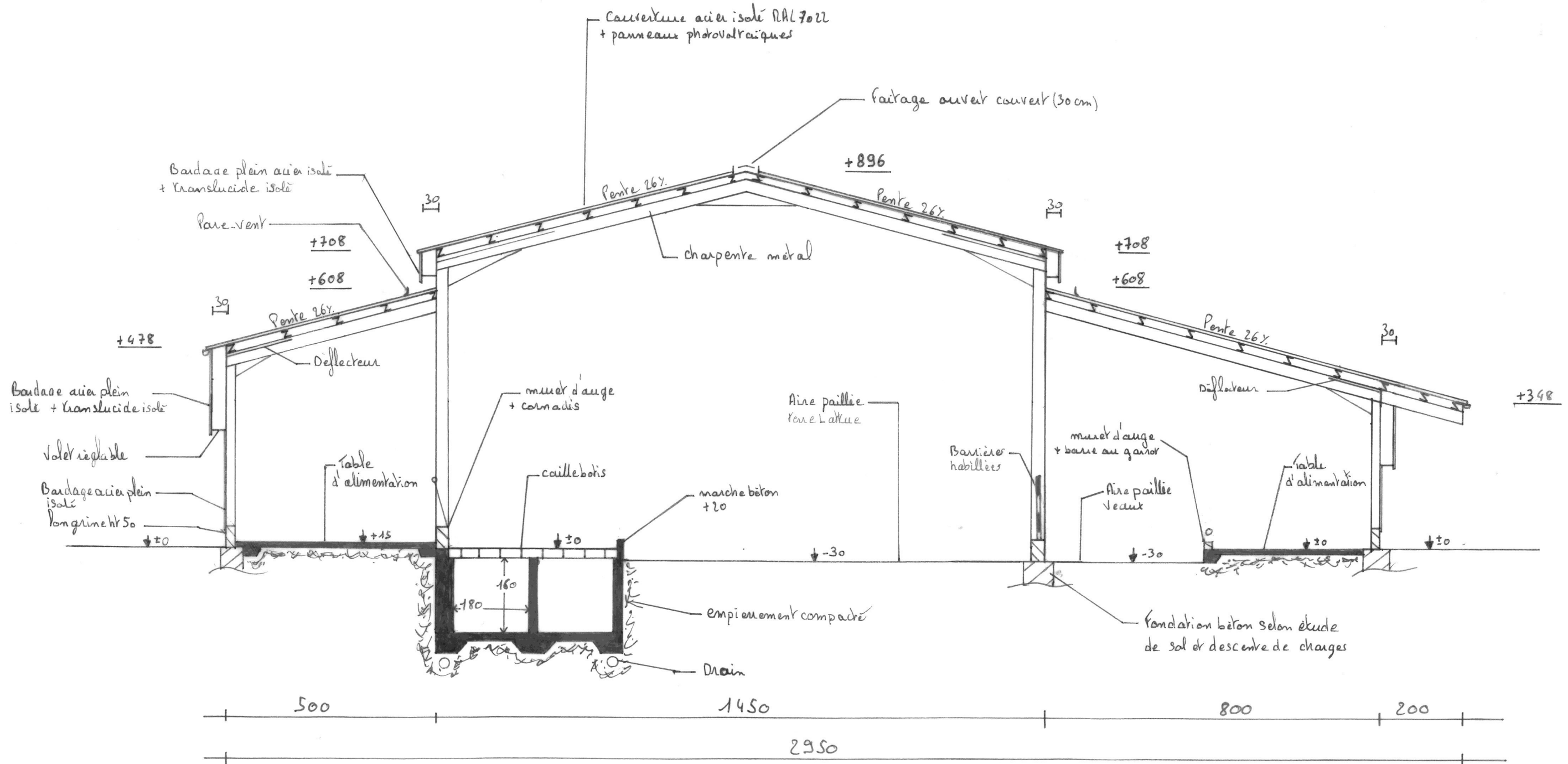

**DOSSIER D'ETUDE DE FAISABILITE**

Demandeur :	Adresse :	
GAEC ROUCHES DE SARRUT	4 Sarrut du Bousquet 15230 MALBO	
Dessinatrice : Eugénie LAMBERT	Conseiller: Jérôme DELARBRE	
Nature du document :	Échelle :	Date :
<b>FAÇADE</b>	<b>1/150<sup>e</sup></b>	11/09/2024

Façade AB Echelle 1/150

Pignon Est

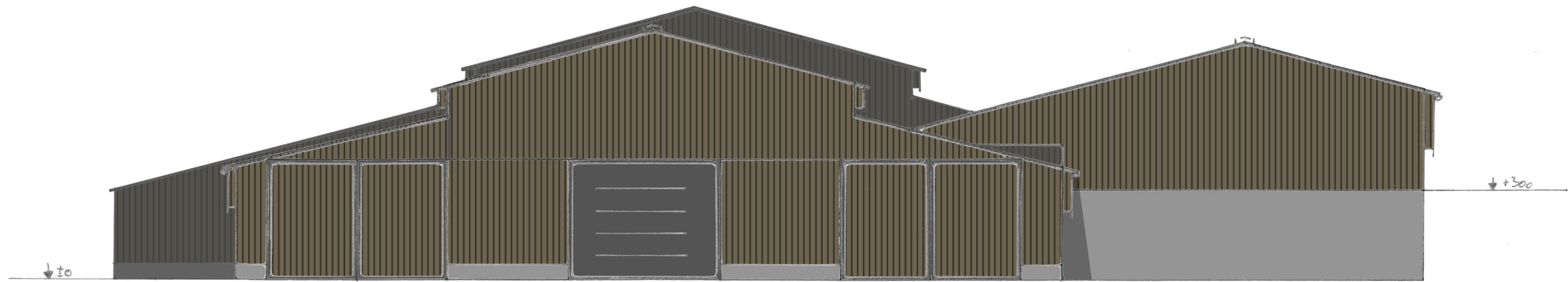

Pignon Ouest

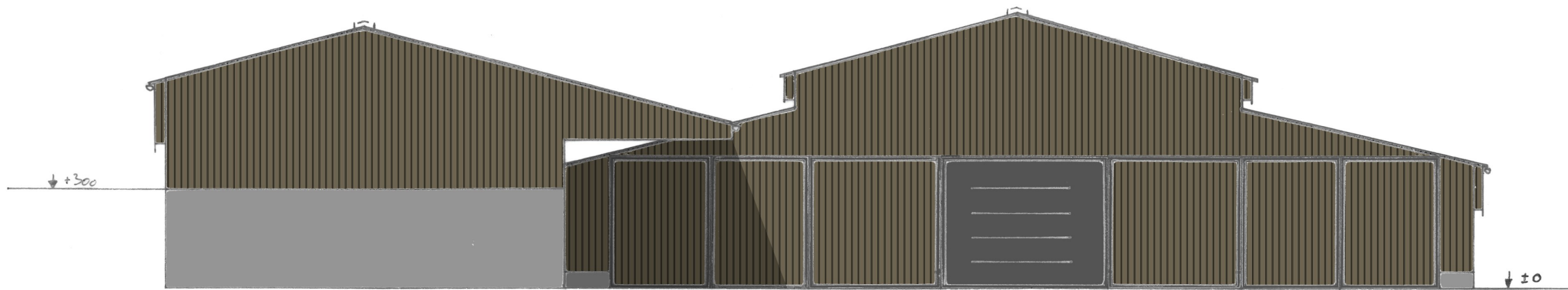

**DOSSIER D'ETUDE DE FAISABILITE**

Demandeur :	Adresse :	
GAEC ROUCHES DE SARRUT	4 Sarrut du Bousquet 15230 MALBO	
Dessinatrice : Eugénie LAMBERT	Conseiller: Jérôme DELARBRE	
Nature du document :	Échelle :	Date :
<b>FAÇADE</b>	<b>1/150<sup>e</sup></b>	11/09/2024

Façade Echelle 1/150 B C

Pignon Ouest

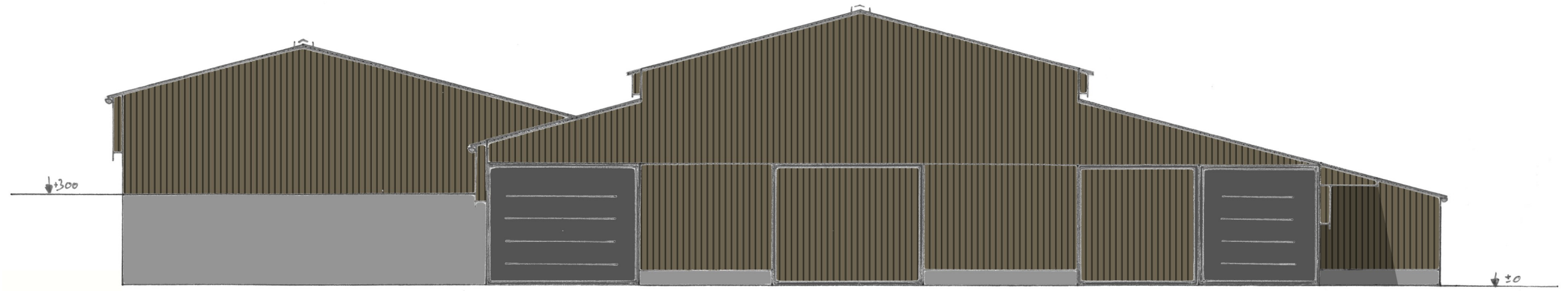

- couverture acier isolé et anticondensation RAL 7022
- Bardage acier isolé et non isolé
- Polycarbonate isolé et non isolé
- Longrine ht 50
- Au ht 300
- Porte acier et sectionnelle

Pignon Est

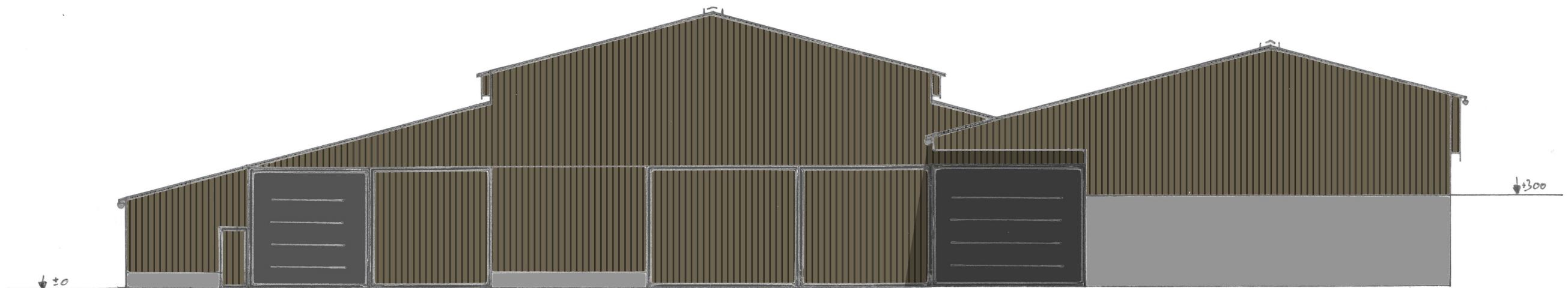

DOSSIER D'ETUDE DE FAISABILITE		
Demandeur :	Adresse :	
GAEC ROUCHES DE SARRUT	4 Sarrut du Bousquet 15230 MALBO	
Dessinatrice : Eugénie LAMBERT	Conseiller: Jérôme DELARBRE	
Nature du document :	Échelle :	Date :
<b>FAÇADE</b>	<b>1/200<sup>e</sup></b>	11/09/2024



façade A B  
Echelle 1/200

Long pan Nord



Long pan Sud

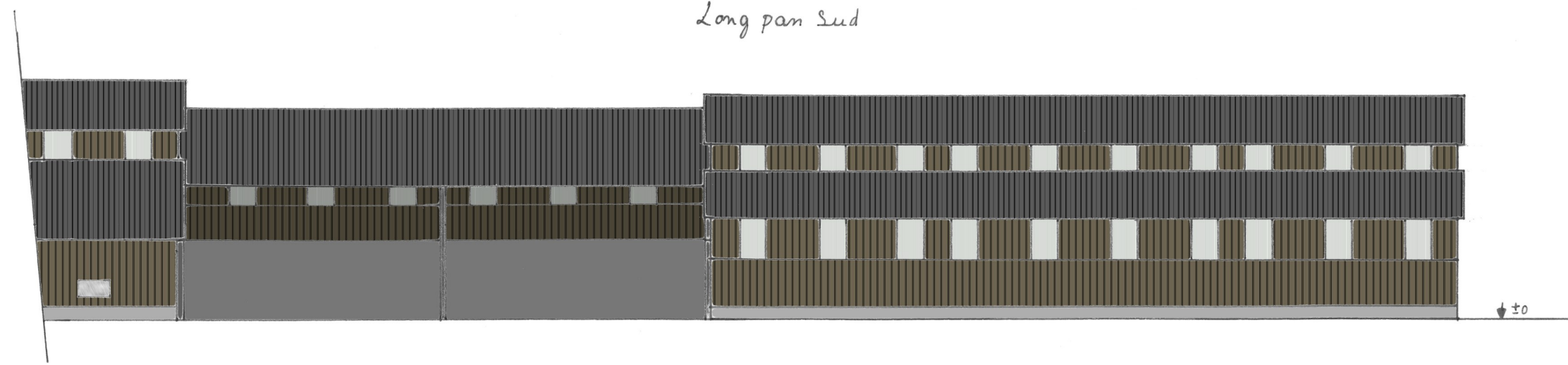

**DOSSIER D'ETUDE DE FAISABILITE**

Demandeur :	Adresse :	
GAEC ROUCHES DE SARRUT	4 Sarrut du Bousquet 15230 MALBO	
Dessinatrice : Eugénie LAMBERT	Conseiller: Jérôme DELARBRE	
Nature du document :	Échelle :	Date :
<b>FAÇADE</b>	<b>1/200°</b>	11/09/2024



CHAMBRE  
D'AGRICULTURE  
CANTAL



Habitat rural - Bâtiment agricole - Conception - Maîtrise d'œuvre

Façade C

Long pan Nord

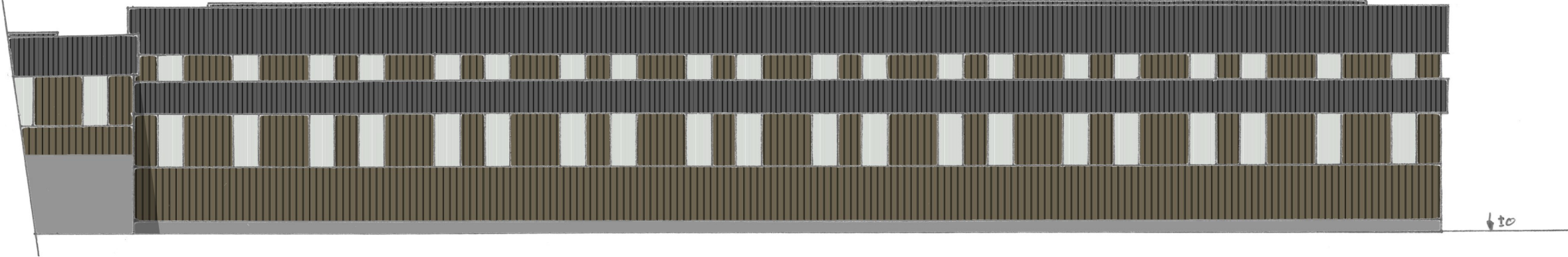

Long pan Sud

