



# Etude de faisabilité



Maitre d'ouvrage →

GAEC DES PERCE NEIGES

Le bourg

15100 ANGLARD DE ST FLOUR

## Projet de construction

1. **Stabulation libre en aire paillée avec exercice caillebotis pour le logement des vaches allaitantes et leurs veaux + une partie stockage fourrage + couverture photovoltaïque**
2. **Fosse sous caillebotis d'un volume total de 435m3**

## Constitution du dossier

⇒ Plan de situation IGN – Éch : 1/20000°

⇒ Façades – Éch : 1/250° et 1/200°

⇒ Extrait cadastral – Éch : 1/2000°

⇒ Plan de Masse – Éch : 1/1000°

⇒ Vue au sol – Éch : 1/250°

⇒ Coupes de principe – Éch : 1/100°

Etablissement de plans pour seule DEMANDE D'ETUDE DE FAISABILITE et ne saurait, de ce fait, servir en aucune manière de PLANS D'EXECUTION. Les cotes de construction indiquées sur ces plans sont données à titre indicatif. Les entrepreneurs, chargés de la réalisation des travaux, devront, par corps d'état et après étude particulière, fournir les plans de détail et toutes les indications nécessaires à la parfaite exécution des travaux.

Constructions conformes aux DTU.

Aurillac, le 21/10/2024 .

**PLAN DE SITUATION IGN**  
Échelle : 1/20000<sup>e</sup>

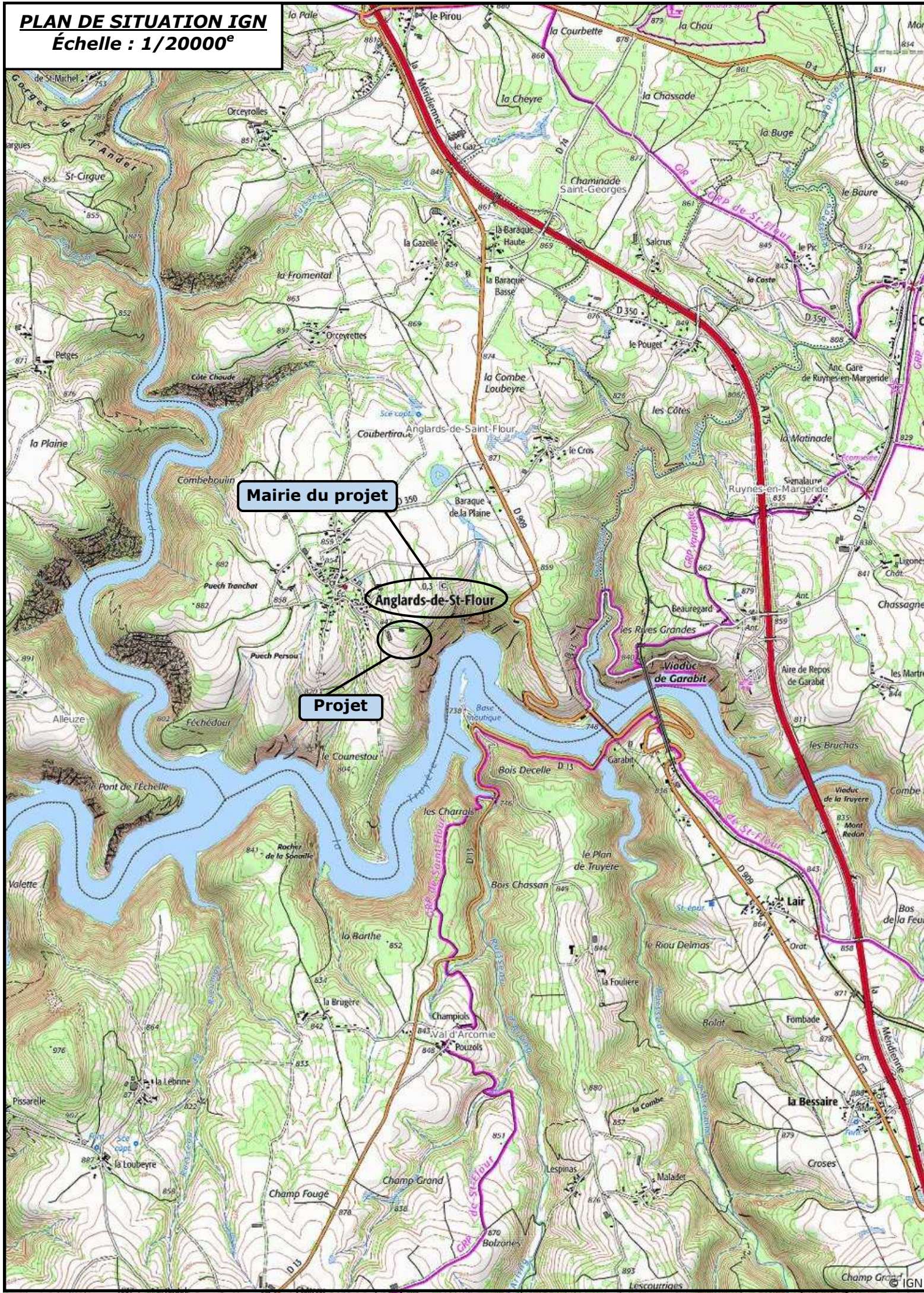

**EXTRAIT CADASTRAL - Échelle : 1/2000<sup>e</sup>**  
Département du CANTAL  
Commune de ANGLARD DE ST FLOUR  
Section ZM - Parcelle 58

DES FINANCES PUBLIQUES  
PLAN CADASTRAL

**SICA HR 15**  
Habitat rural - Bâtiment agricole - Conception - Maîtrise d'œuvre  
15012 AURILLAC CEDEX  
tél. 04 71 43 44 89 - fax  
sdif.aurillac@dgfip.finances.gouv.fr

Section : ZM  
Feuille : 000 ZM 01  
Échelle d'origine : 1/2000  
Échelle d'édition : 1/2000  
Date d'édition : 21/10/2024  
(fuseau horaire de Paris)  
Coordonnées en projection : RGF93CC45  
©2022 Direction Générale des Finances Publiques

 propriété

Cet extrait de plan vous est délivré par :  
  
cadastre.gouv.fr

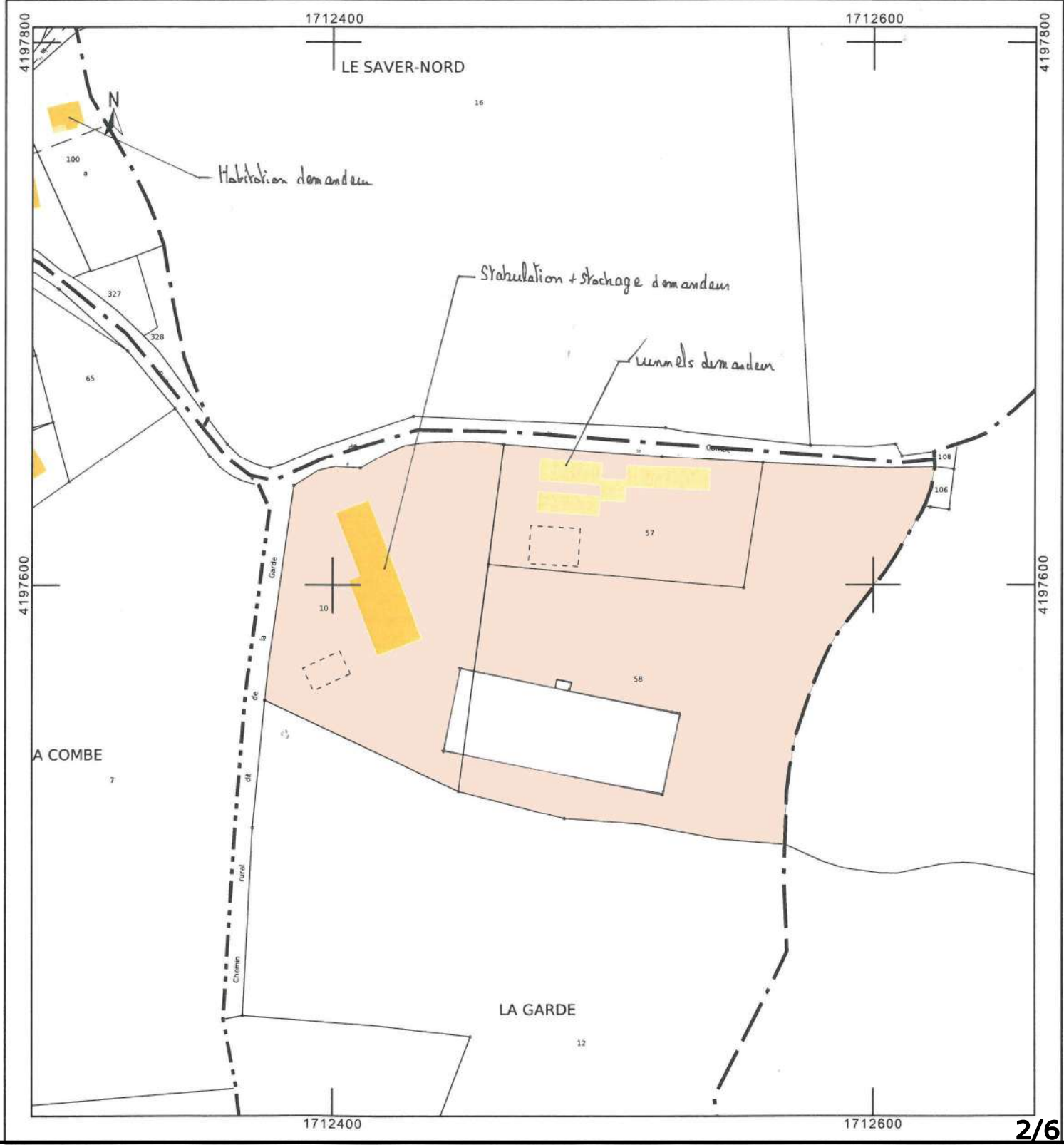

# DOSSIER D'ETUDE DE FAISABILITE

Demandeur : <b>GAEC DES PERCE NEIGES</b>	Adresse : <b>Le bourg 15100 ANGLARD DE ST FLOUR</b>
Dessinatrice : Eugénie LAMBERT Conseiller: Eugénie LAMBERT	
Nature du document : <b>PLAN DE MASSE</b>	Échelle : <b>1/1000<sup>e</sup></b> Date : 21/10/2024



Plan de masse Echelle 1/1000



TA: ±0

TA: ±0

- Raccordement eau + électricité depuis la stationnement existante



**DOSSIER D'ETUDE DE FAISABILITE**

Demandeur :	Adresse :
GAEC DES PERCE NEIGES	Le bourg 15100 ANGLARD DE ST FLOUR
Dessinatrice : Eugénie LAMBERT	Conseiller: Eugénie LAMBERT
Nature du document :	Échelle :
<b>PLAN AU SOL</b>	<b>1/250<sup>e</sup></b>
	Date : 21/10/2024



Plan au sol Echelle 1/250  
Surface total ≈ 2538 m<sup>2</sup>



Variante avec travée de 5 m  
Variante stalle bétonnée avec pente

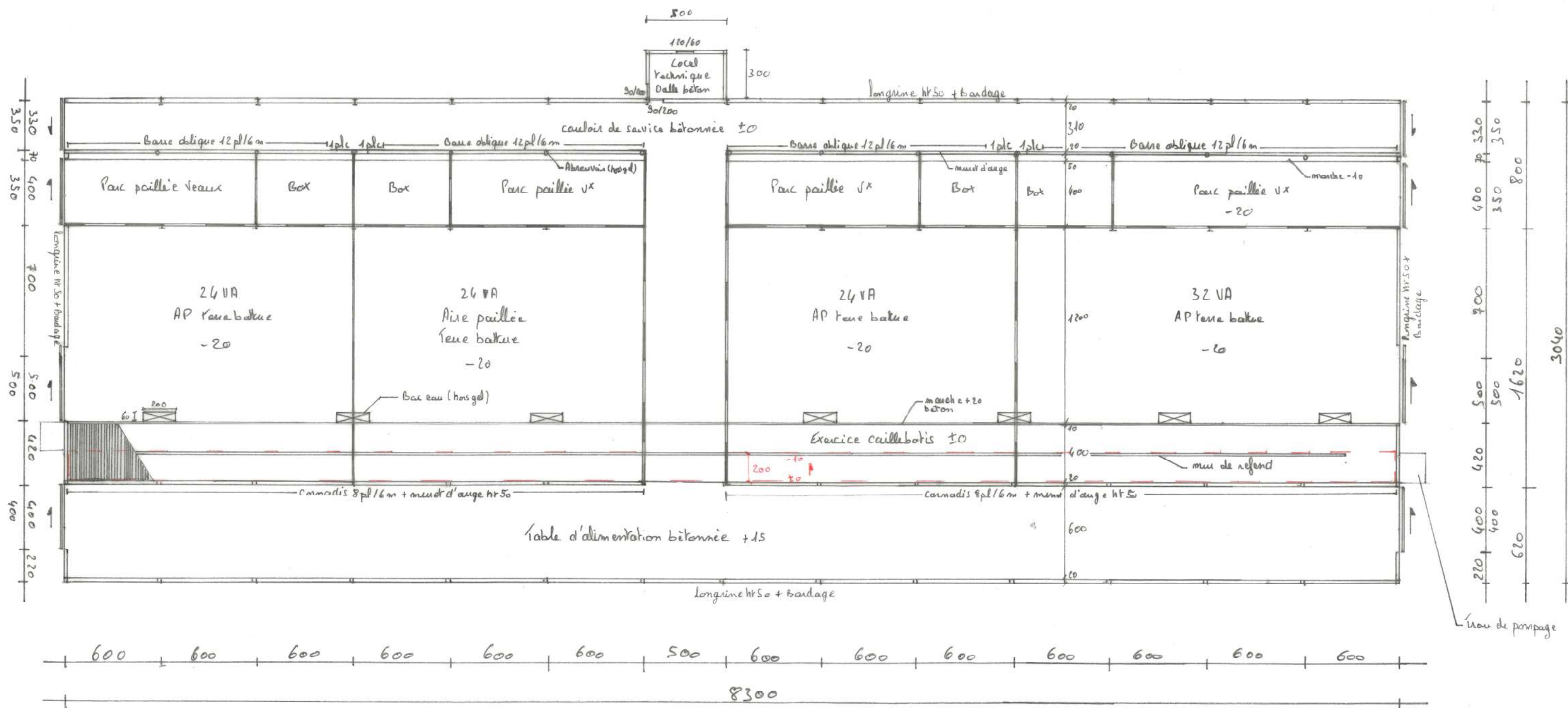

**DOSSIER D'ETUDE DE FAISABILITE**

Demandeur :	Adresse :
GAEC DES PERCE NEIGES	Le bourg 15100 ANGLARD DE ST FLOUR
Dessinatrice : Eugénie LAMBERT	Conseiller: Eugénie LAMBERT
Nature du document :	Échelle : Date :
<b>COUPE STUBULATION</b>	<b>1/100<sup>e</sup></b> 21/10/2024



Coupe de principe AA Echelle 1/100  
Fosse sous caillebotis volume total : 435 m<sup>3</sup>  
profondeur : 1,50 m

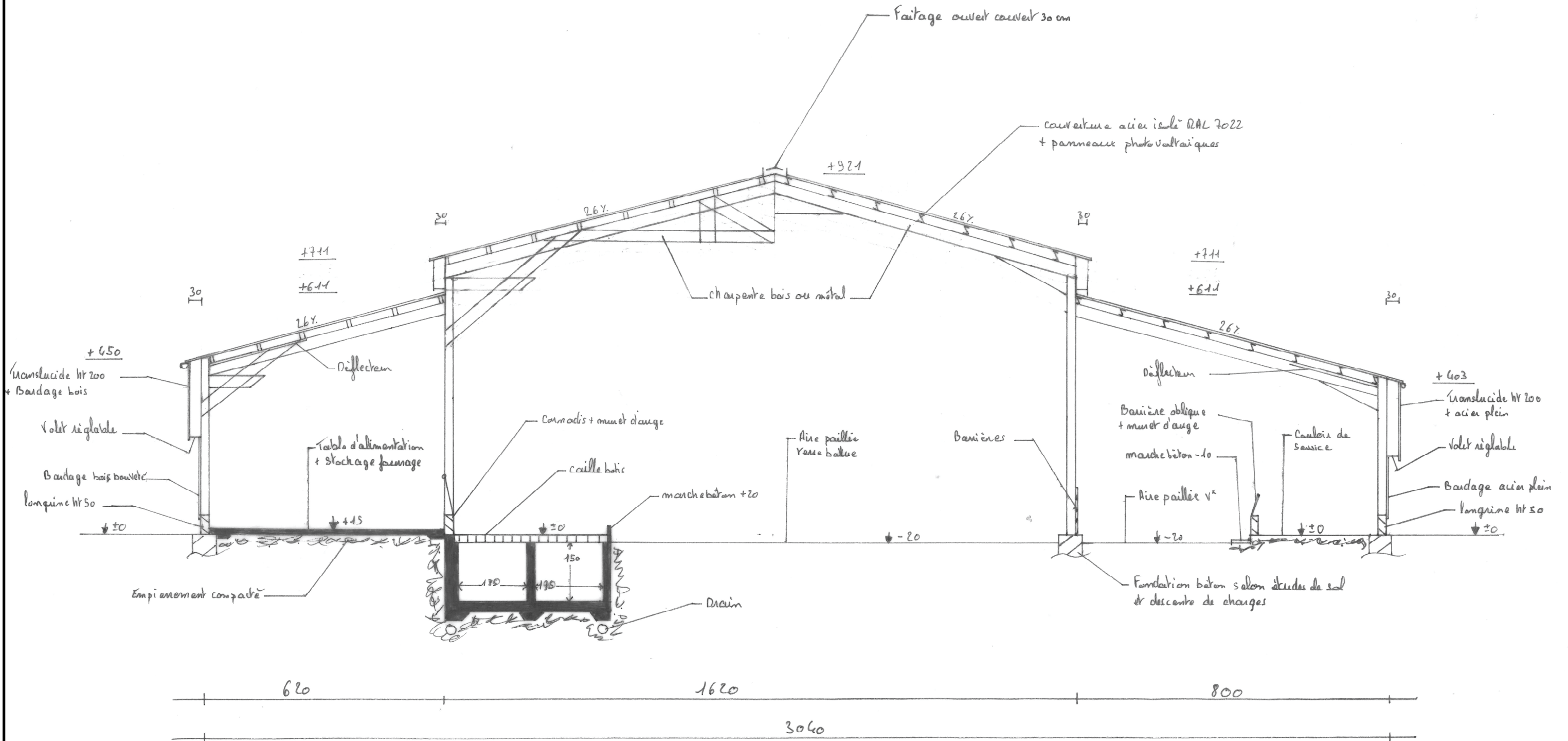

# DOSSIER D'ETUDE DE FAISABILITE

Demandeur :	Adresse :	
GAEC DES PERCE NEIGES	Le bourg 15100 ANGLARD DE ST FLOUR	
Dessinatrice : Eugénie LAMBERT	Conseiller: Eugénie LAMBERT	
Nature du document :	Échelle :	Date :
FAÇADES	1/250 <sup>e</sup> 1/200 <sup>e</sup>	21/10/2024



Long pan Sud Ech 1/250

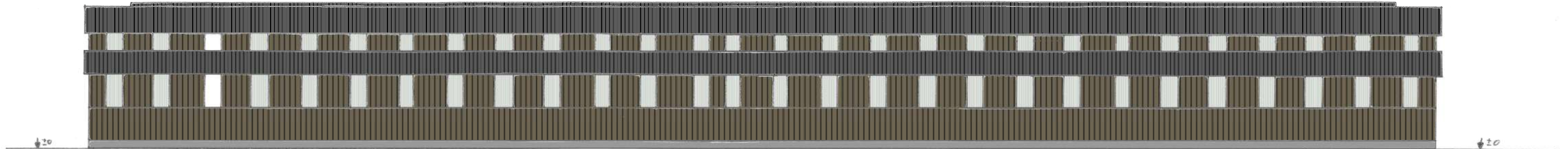

Long pan Nord Ech 1/250



Pignon EST Ech 1/200

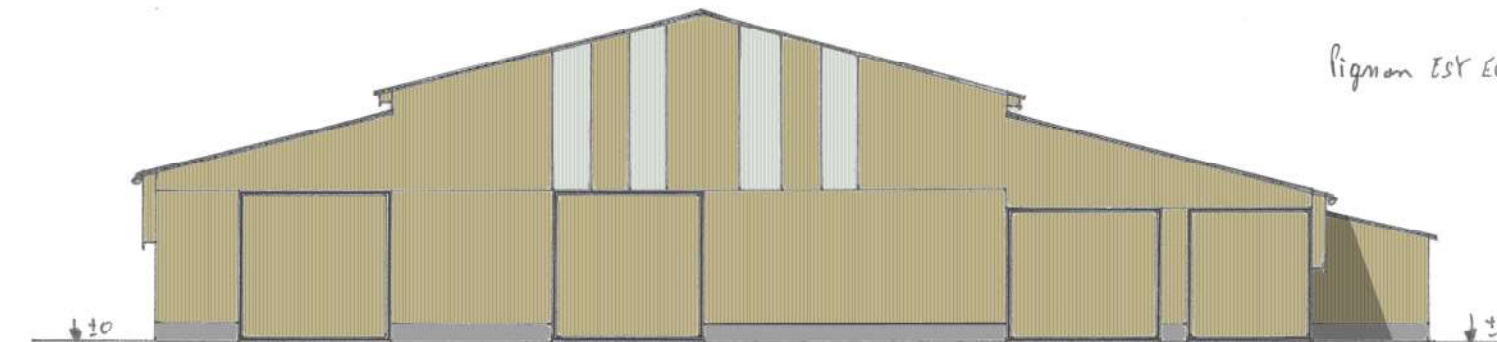

- Couverture acier isolé RAL 7022 + panneaux photovoltaïques
- Bardage acier plein ou bois
- Porte acier ou bois
- polycarbonate ht 600
- longrine ht 50

Pignon Ouest 1/200

