

# DOSSIER DE PERMIS DE CONSTRUIRE



Habitat rural - Bâtiment agricole - Conception - Maîtrise d'œuvre

Maître d'ouvrage: **GAEC TEULADE DE BESSE**  
**Besse**  
**15220 SAINT-MAMET LA SALVETAT**

Localisation  
du projet: **Besse**  
**15220 SAINT-MAMET LA SALVETAT**

## Installation d'une fosse

Implantation d'une fosse à lissier circulaire non-couverte

## Constitution du dossier

Formulaire de Demande de permis de construire Cerfa 13409-14

PC1a	Plan de situation IGN - Éch: 1/25000°	PC4	Notice descriptive
PC1b	Document d'urbanisme	PC5a	Plan de façades - Éch: 1/250°
PC1c	Plan cadastral - Éch: 1/2000°	PC6	Document graphique d'insertion
PC2-5b	Plan de Masse et de toiture - Éch: 1/500°	PC7-8	Document photographique
PC3	Plans en coupe - Éch: 1/500°		



**SICA Habitat Rural - Cantal**

26, rue du 139<sup>ème</sup> RI - BP 239  
15002 AURILLAC Cedex  
Téléphone : 04 71 45 55 38

Tampon - Signature :

A Aurillac, le 12/11/2024

Dessiné par :

**Marion ARMANDET**

N° Client : 0542

N° Document : PC01

N° de page : 1/6

Établissement de plans pour seule DEMANDE DE PERMIS DE CONSTRUIRE et ne saurait, de ce fait, servir en aucune manière de PLANS D'EXECUTION.  
Les cotes de construction indiquées sur ces plans sont données à titre indicatif. Les entrepreneurs, chargés de la réalisation des travaux, auront, par corps d'état et après étude particulière, fournir les plans de détail et toutes les indications nécessaires à la parfaite exécution des travaux.

Les plans ainsi que l'implantation du bâtiment ont été dessinés sans étude de sol. Il conviendra de faire vérifier le projet auprès d'un professionnel compétent avant la réalisation des travaux.

12/11/2024 M.A. Dossier initial, première édition.

Ind Date Par Modifications

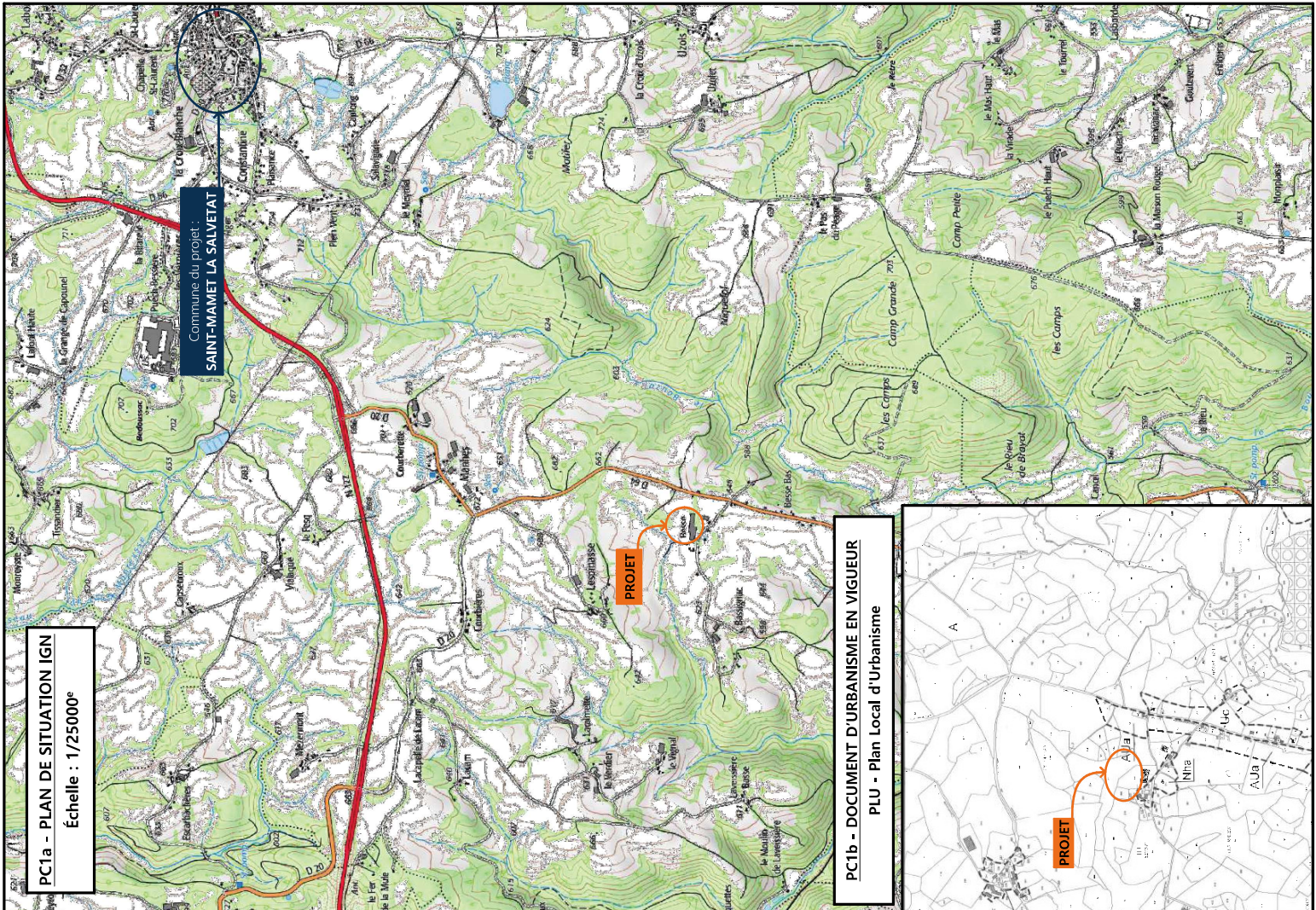
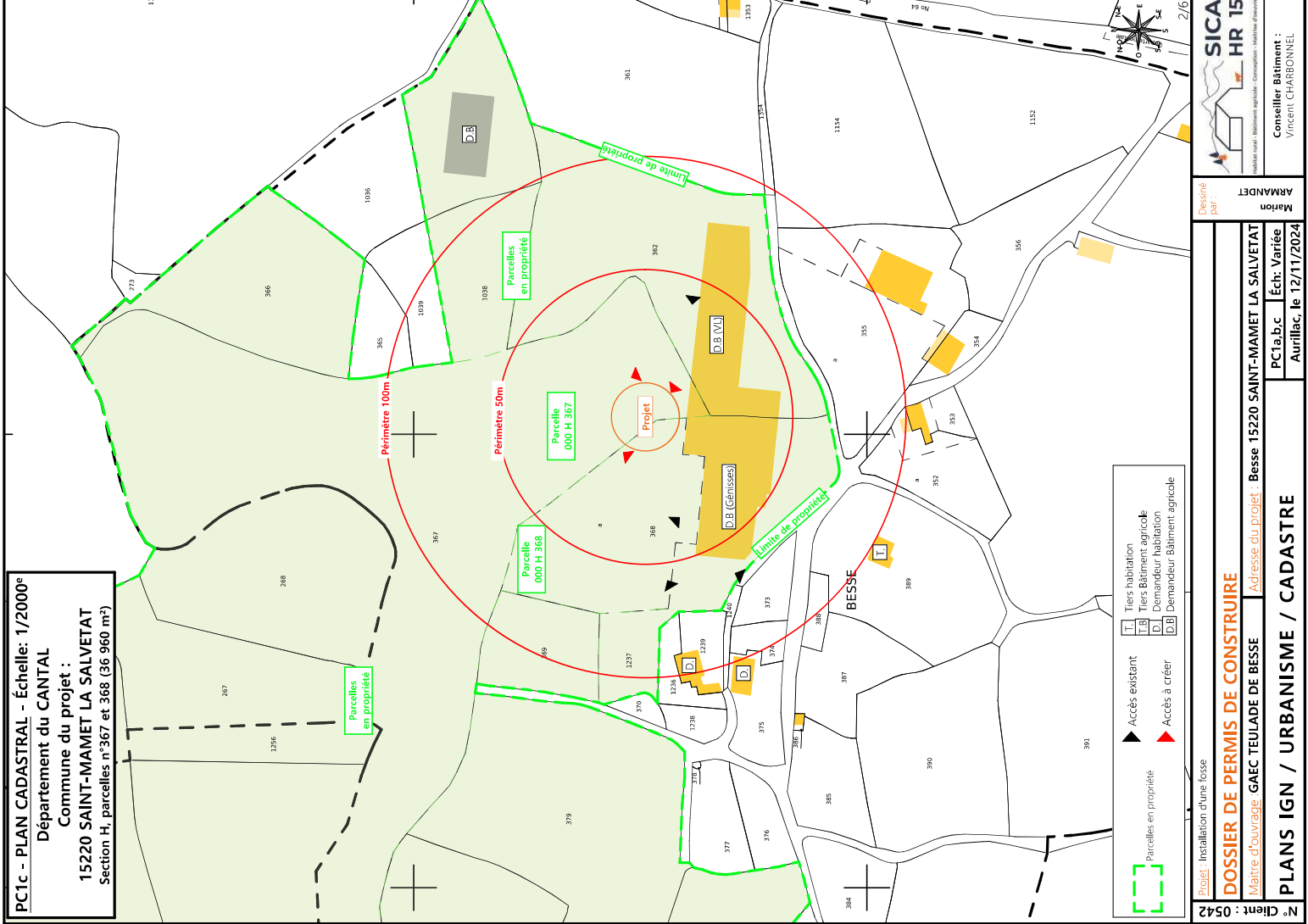



État Actuel

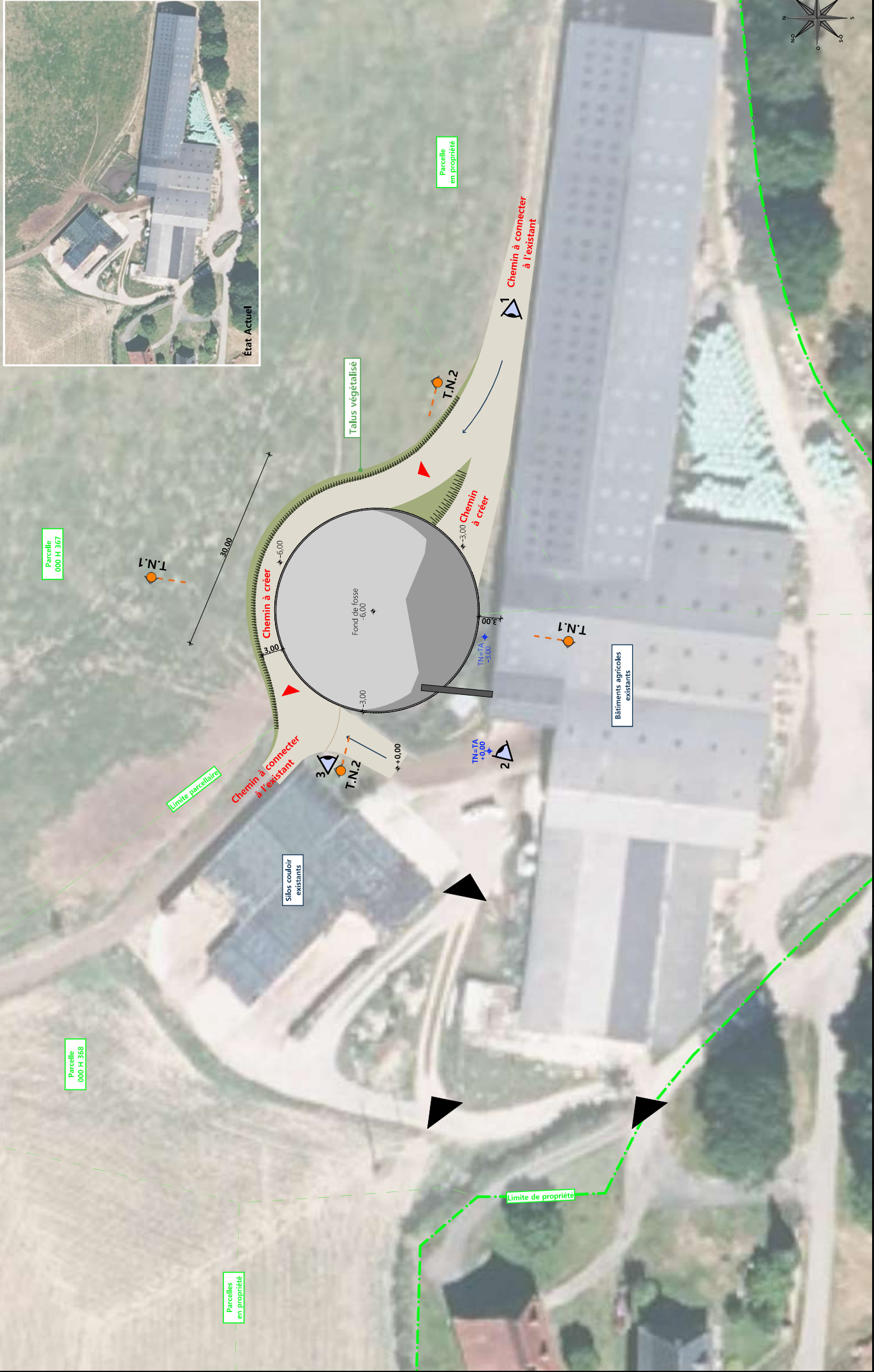

3/6

**SICA**  
**HR 15**  
Maître d'œuvre : Bâtiment agricole - Conception - Maître d'œuvre  
Conseiller bâtiment :  
Vincent CHARBONNEL

Dessiné par :  
ARMANDET  
Marion

Projet : Installation d'une fosse  
**DOSSIER DE PERMIS DE CONSTRUIRE**  
Maitre d'ouvrage : GAEC TEULADE DE BESSE Besse 15220 SAINT-MAMET LA SALVETAT  
PC2-5b Éch: 1:500  
Aurillac, le 12/11/2024

N° Client : 0542  
706.50 m<sup>2</sup>  
Surface créée :

Raccordements AEP et EDF depuis les bâtiments existants  
Evacuation des EP vers le milieu naturel  
▲ Accès existant ▲ Accès à créer  
±0,00 Niveau terrain naturel  
±0,00 Niveau terrain aménagé

Commune du projet :  
15220 SAINT-MAMET LA SALVETAT  
Section H, parcelles n°367 et 368 (36 960 m<sup>2</sup>)  
Altitude : 650 m

PLAN MASSE ET DE TOITURE

## PC3 - PLANS EN COUPE

Échelle : 1:500<sup>e</sup>

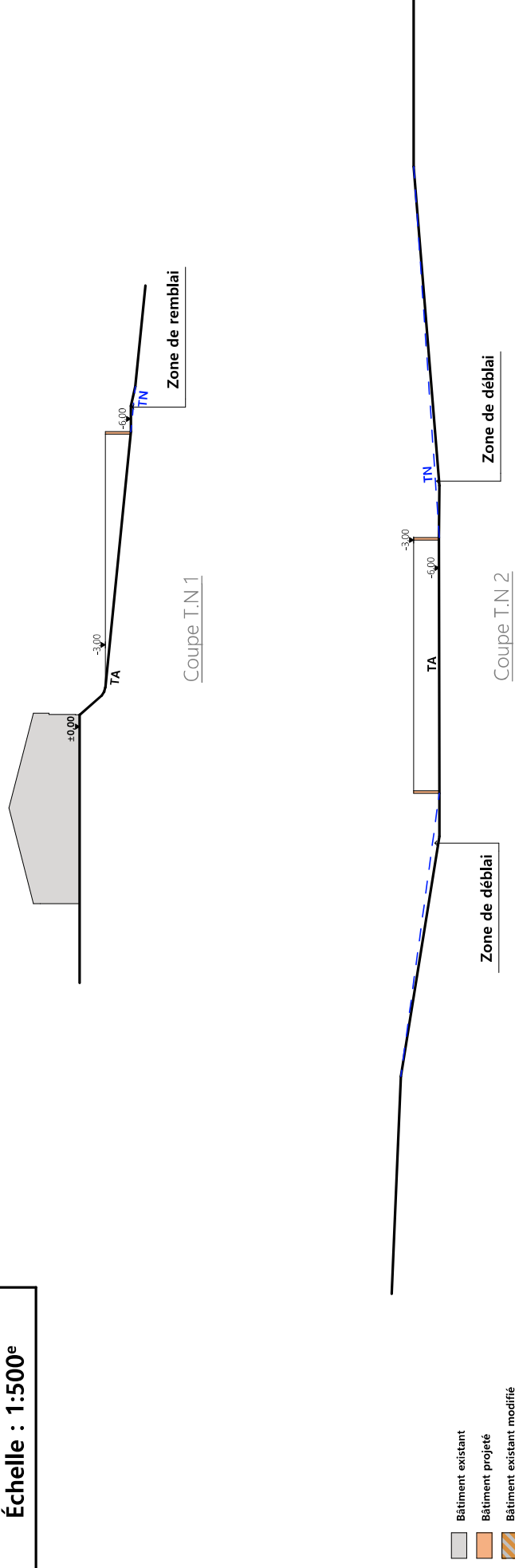

# PC4 - Notice descriptive

## 1- Aspect : projet et localisation

Le projet mené par le GAEC TEULADE DE BESSE consiste à construire :

- 1- Une fosse à lisier non couverte et circulaire en béton d'un volume total de 2032 m<sup>3</sup> et d'une profondeur de 3 m.

La construction envisagée sera implantée en place et lieu de la fosse existante devenue obsolète sur le siège d'exploitation situé au lieu-dit cadastré "Besse" sur la commune de SAINT-MAMET LA SALVETAT (15220) sur les parcelles N° 367 et 368 de la section H (propriété du demandeur).

Le projet entre dans le cadre d'une mise en conformité de l'exploitation liée aux normes de stockage des effluents d'élevage.

Une piste et des abords stabilisés et empierrés seront mis en oeuvre en périphérie du projet.

Il n'y a pas d'habitation de tiers ni de point d'eau à moins de 100 m du projet (ICPE).

## 2- Aspect : environnement

La fosse à lisier projetée accueillera tous les effluents générés sur l'exploitation (lisier, purin, eaux blanches de traite et eaux vertes de traite)

## 3- Aspect : Impact sur le paysage (cf. document photographique)

Les caractéristiques visibles des projets seront :

- **Clôture** : grillage galvanisé périphérique hauteur 2 m
- **Maçonnerie** : préfabriquée brute de décoffrage ton ciment brut sombre

Dessiné par : **ARMANDET** / Marion
   
 Projet : Installation d'une fosse
   
**DOSSIER DE PERMIS DE CONSTRUIRE**
  
 Maître d'ouvrage : GAEC TEULADE DE BESSE / Adresse du projet : Besse 15220 SAINT-MAMET LA SALVETAT
   
 PC5a / Éch: 1:250
   
 Aurillac, le 12/11/2024

N° Client : 0542
   
**PLANS DE FACADES**

- Matériaux :**
- Mur béton ht. 3,00m
  - Maçonnerie :

Façade Nord

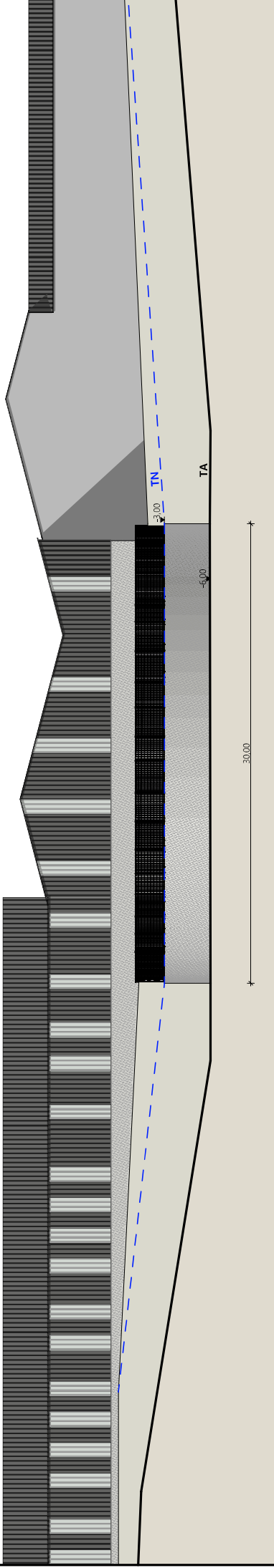

Façade Sud

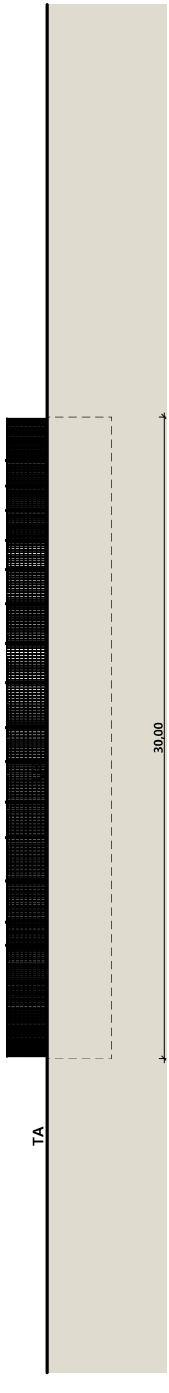

Façade Ouest

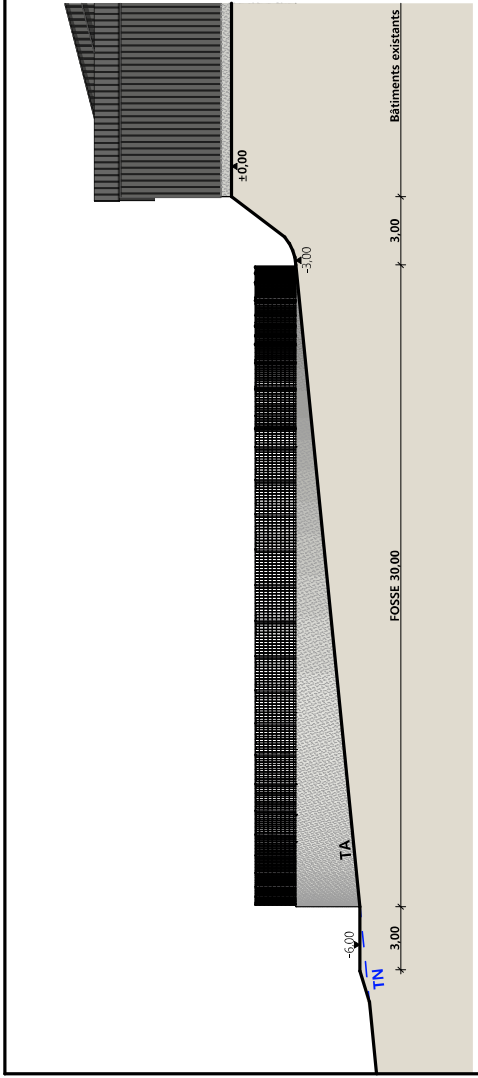

Façade Est

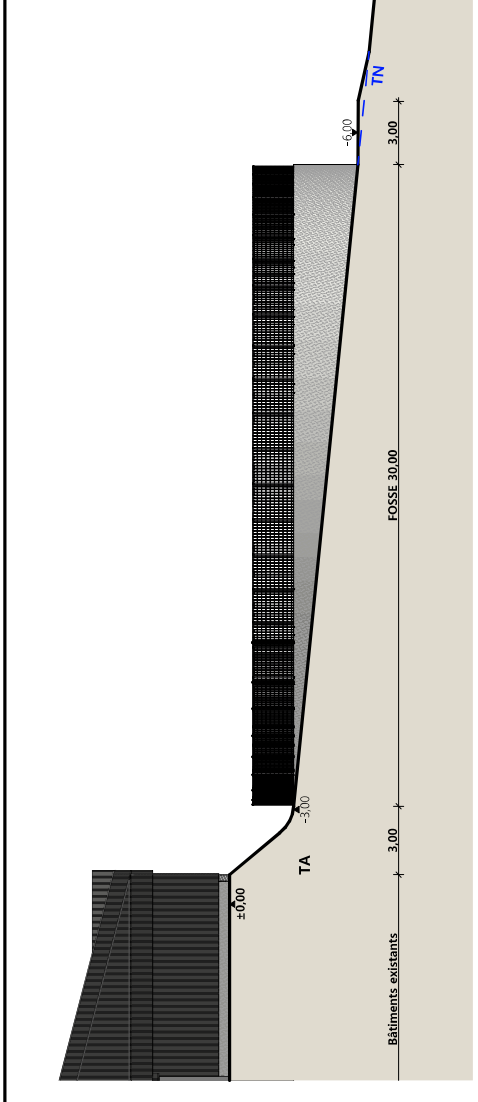

PC7 - Vue 2



PC8 - Vue 3

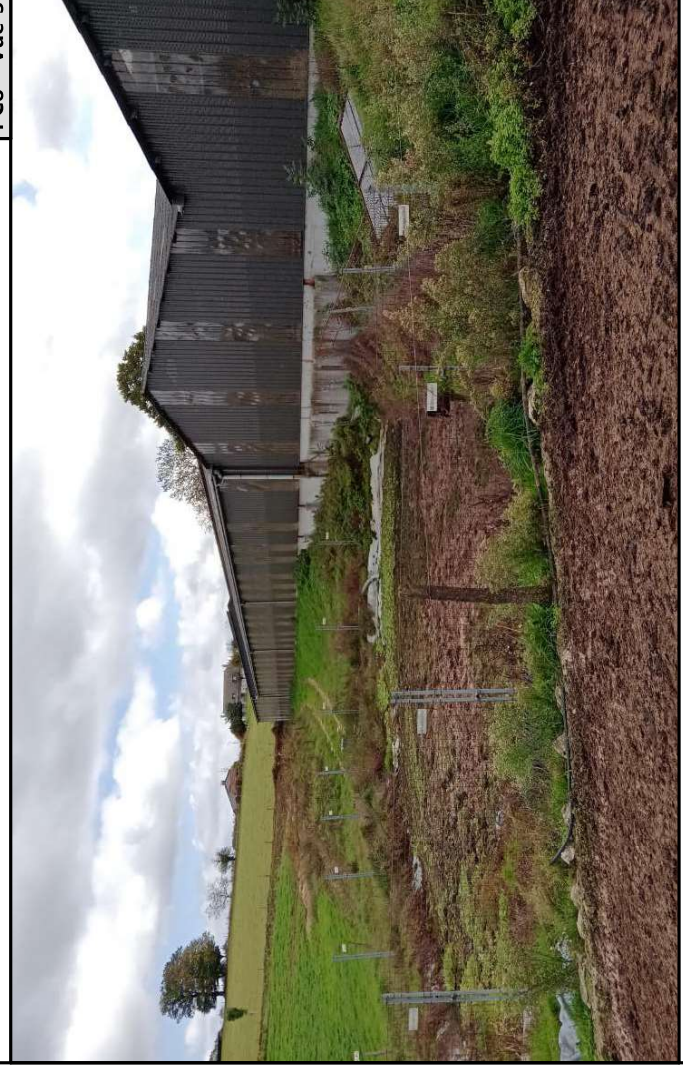

PC6 - Vue 1

PC6 - Vue 1 Insertion



Projet : Installation d'une fosse

**DOSSIER DE PERMIS DE CONSTRUIRE**

Maitre d'ouvrage : GAEC TEULADE DE BESSE

Adresse du projet : Besse 15220 SAINT-MAMET LA SALVETAT

**DOCUMENT GRAPHIQUE**

Dessiné par :

ARMANDET

Marion

SICA

HR 15

Conseiller Bâtiment :

Vincent CHARBONNEL

15220 SAINT-MAMET LA SALVETAT

PC6-7-8

Éch: sans Aurillac, le 12/11/2024

N° Client : 0542