

DOSSIER DE FAISABILITE

Une collaboration



Habitat rural - Bâtiment agricole
Conception - Maîtrise d'œuvre
SICA HR 15



**CHAMBRE
D'AGRICULTURE
CANTAL**

Maître d'ouvrage: EARL DES BRUYERES
La Brugère
15320 CLAVIERES

Localisation
du projet: Ribeire et Radal
15320 CLAVIERES

Silos couloirs couverts + Nurserie

- 1 - Construction de deux silos couloirs couverts.
- 2 - Construction d'une nurserie.

Constitution du dossier

Plan Cadastral - Éch: 1/2000^e

Plan de masse - Éch: 1/500^e

Plan de façades - Éch: 1/250^e

Vue au sol aménagement - Éch: 1/200^e

Coupe de principe - Éch: 1/100^e

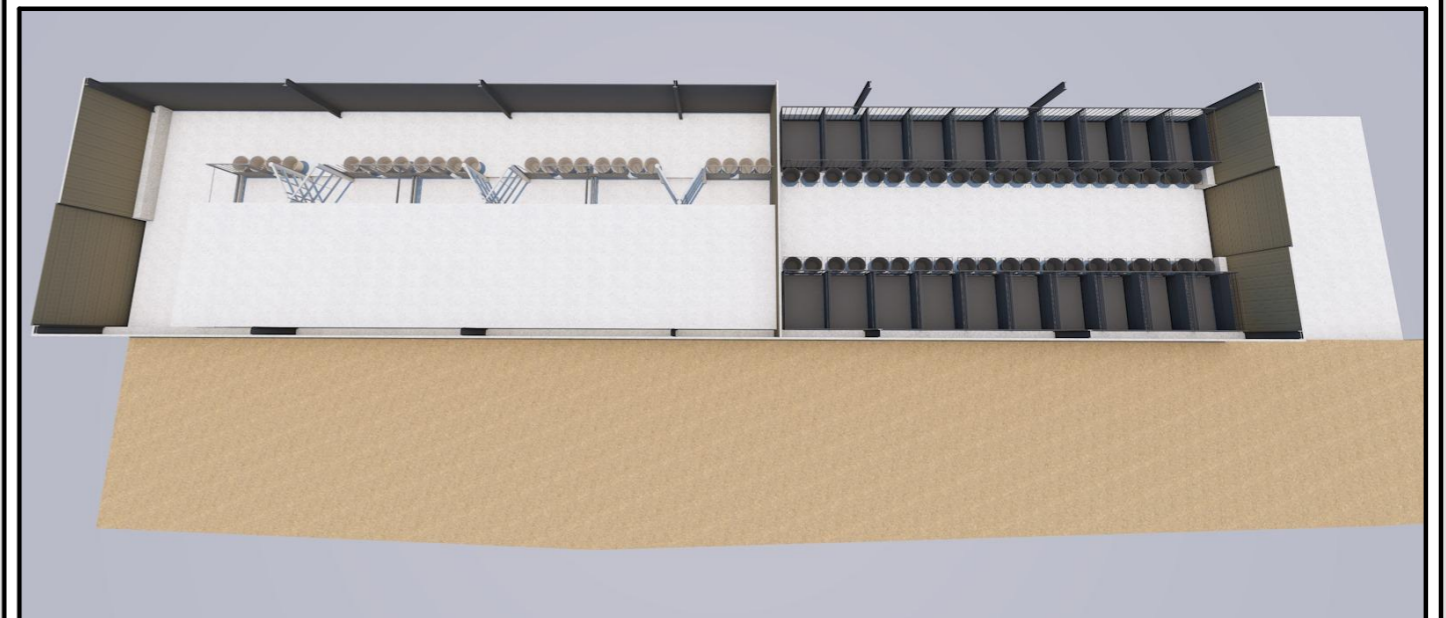

SICA Habitat Rural - Cantal

26, rue du 139^{ème} R.I - BP 239
15002 AURILLAC Cedex
Téléphone : 04 71 45 55 38

Chambre d'Agriculture du Cantal
Jérôme DELARBRE

26, rue du 139^{ème} R.I - BP 239
15002 AURILLAC Cedex

A St-Flour, le 10/12/2024

Dessiné par :
Marion ARMANDET

N° Client : 2029	N° Document : FAISA-01	N° de page : 1/8
---------------------	---------------------------	---------------------

Etablissement de plans pour seule DEMANDE DE FAISABILITE D'UN PROJET et ne saurait, de ce fait, servir en aucune manière de PLANS PERMIS DE CONSTRUIRE OU PLANS D'EXECUTION.
Les côtes de construction indiquées sur ces plans sont données à titre indicatif. Les entrepreneurs, chargés de la réalisation des travaux, devront, par corps d'état et après étude particulière, fournir les plans de détail et toutes les indications nécessaires à la parfaite exécution des travaux.

Les plans ainsi que l'implantation du bâtiment ont été dessinés sans étude de sol. Il conviendra de faire vérifier le projet auprès d'un professionnel compétent avant la réalisation des travaux.

-	-	-	
-	10/12/2024	M.A.	Dossier initial, première édition.
Ind	Date	Par	Modifications

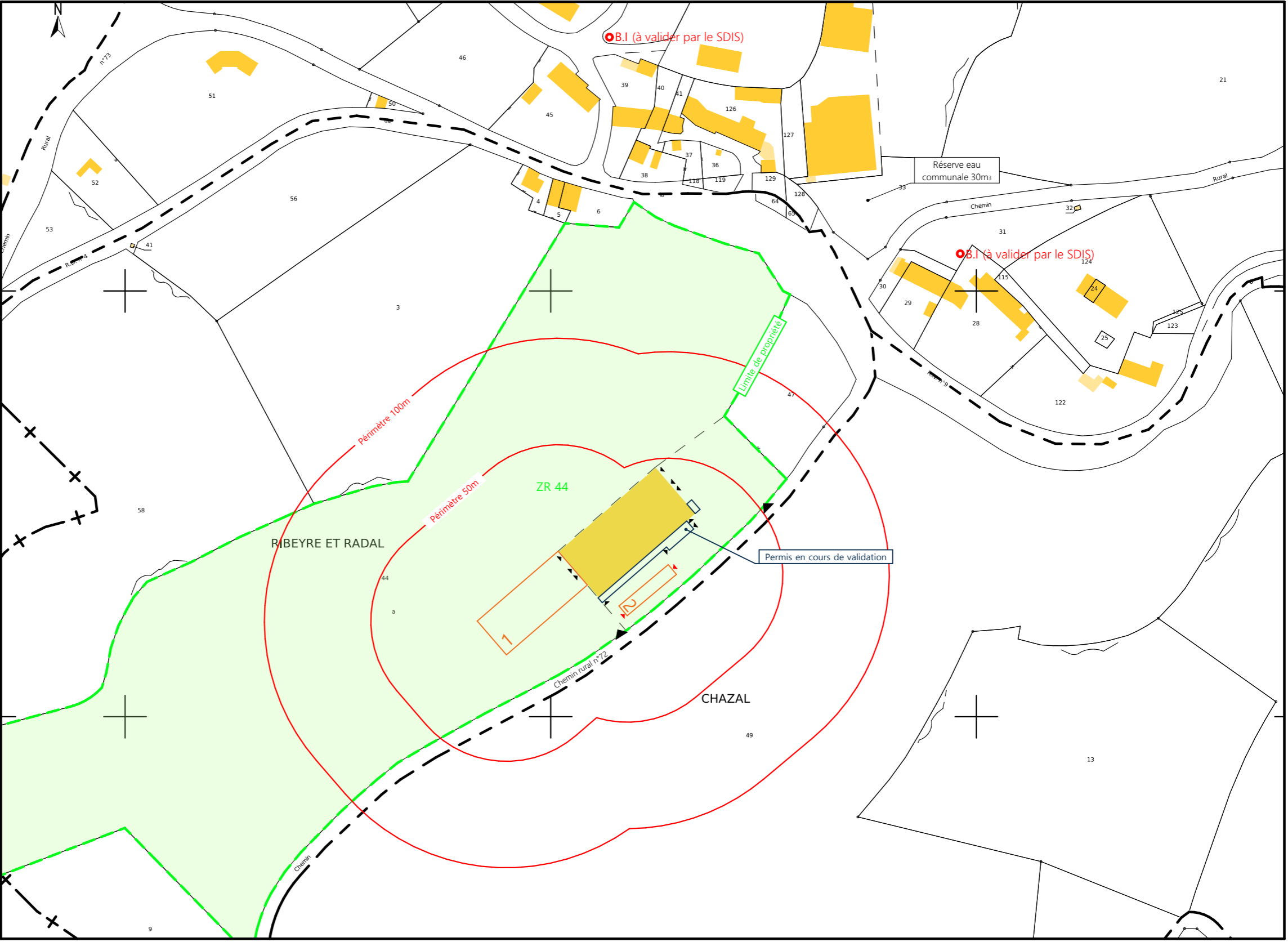

	Parcelles en propriété		Accès existant		Tiers habitation
	Parcelles concernées par le projet		Accès à créer		Tiers Bâtiment agricole
					Demandeur habitation
					Demandeur Bâtiment agricole

- 1 - Implantation de 2 silos couloirs couverts
- 2 - Construction d'une nurserie

N° Client : 2029	Projet : Extension d'une stabulation existante		Dessiné par: Marion ARMANDET
	DOSSIER D'ETUDE DE FAISABILITE		
	Maitre d'ouvrage: EARL DES BRUYERES - La Brugère 15320 CLAVIERES		
	FAISA-01	Éch: Variée	
CADASTRE		St-Flour, le 10/12/2024.	





État Actuel

Parcelle
000 ZR 44



- 1 - Implantation de 2 silos couloirs couverts
- 2 - Construction d'une nurserie

Commune du projet : 15320 CLAVIERES Section ZR, parcelles n°44 (54 593 m²)	Raccordements AEP et EDF depuis les bâtiments existants Evacuation des EP vers le milieu naturel ▶ Accès existant ▶ Accès à créer	Surface d'emprise au sol créée (SILOS) : 1082 m² Surface de plancher créée (SILOS) : 0 m²	Projet : Extension d'une stabulation existante DOSSIER D'ETUDE DE FAISABILITE		Dessiné par : Marion ARMANDET
Altitude : 1012 m	◆ ±0,00 Niveau terrain naturel ◆ ±0,00 Niveau terrain aménagé	Surface d'emprise au sol créée (NURSERIE) : 275 m² Surface de plancher créée (NURSERIE) : 184 m²	N° Client : 2029	Maitre d'ouvrage : EARL DES BRUYERES	Adresse du projet : Ribeire et Radal 15320 CLAVIERES
			PLAN MASSE ET DE TOITURE		Éch: 1:500
					St-Flour, le 10/12/2024



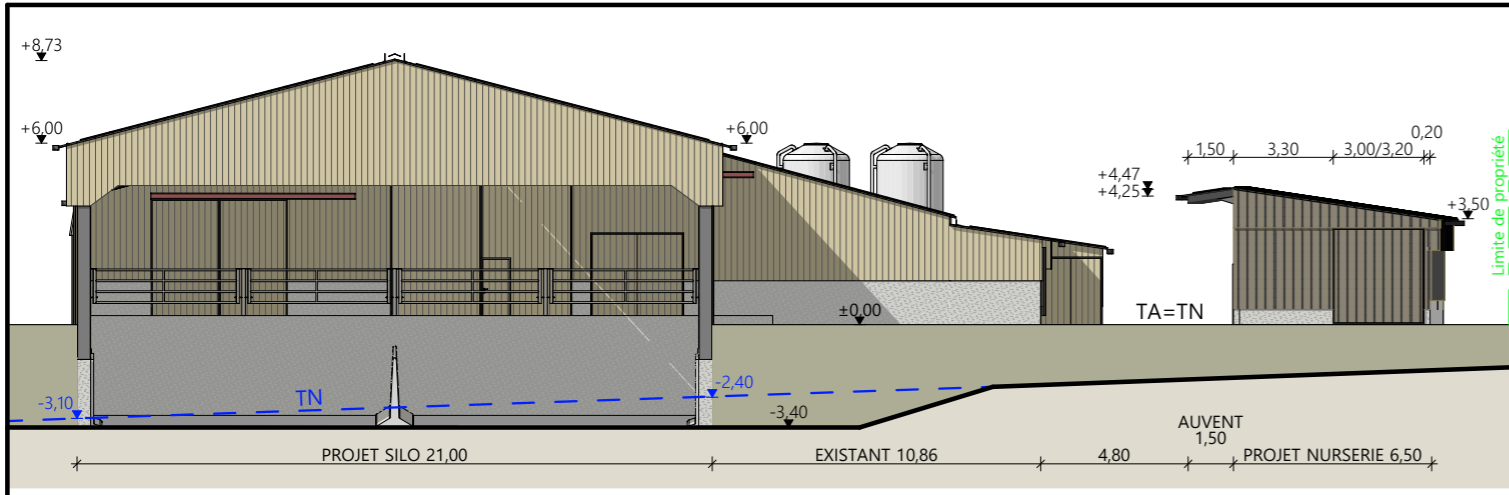

Pignon Sud-Ouest SILOS + NURSERIE

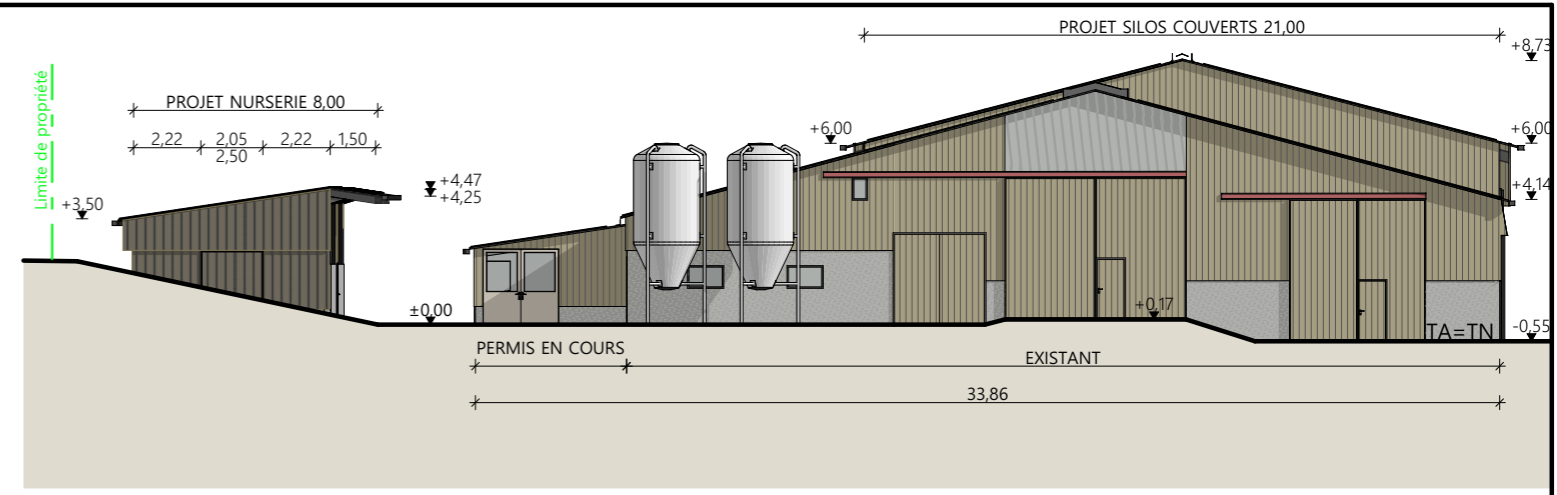

Pignon Nord-Est SILOS + NURSERIE

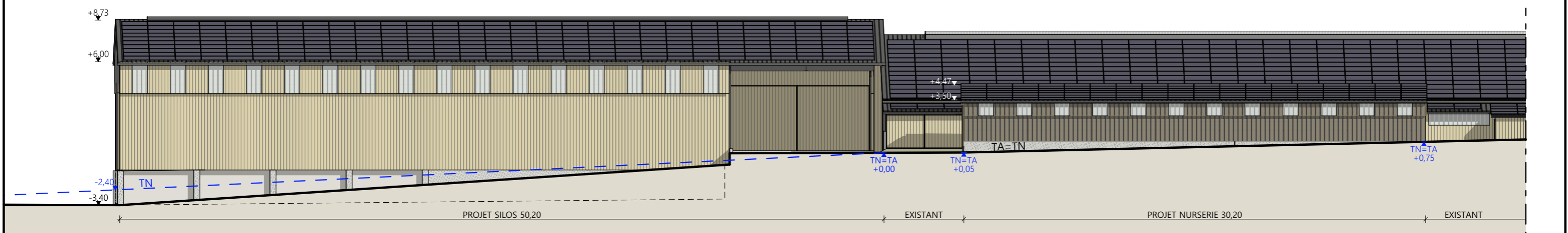

Pignon Sud-Est SILOS + NURSERIE

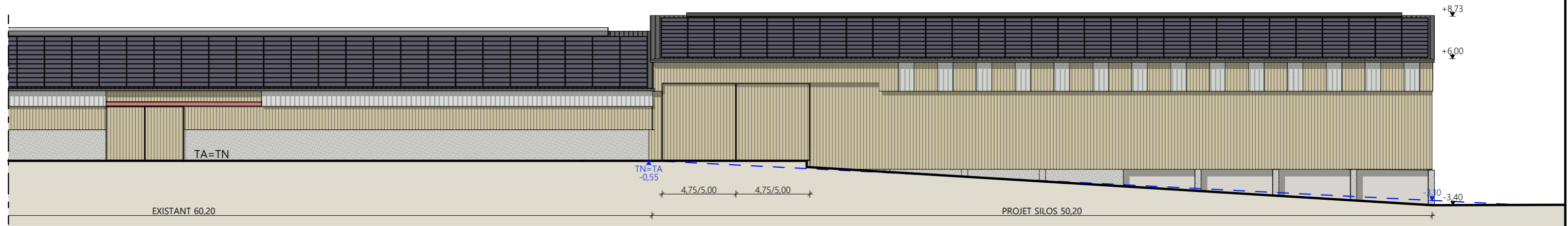
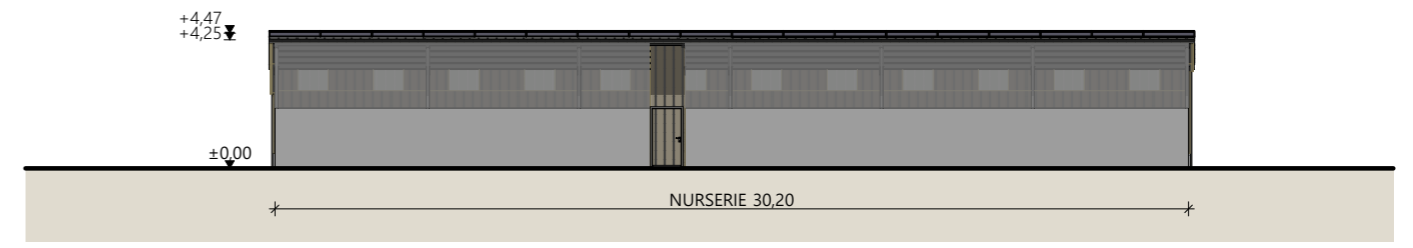

Pignon Nord-Ouest SILOS

- Matériaux :**
- Maçonnerie : - Longrine béton ht. 0,50m et ht.1,00m (NURSERIE) / Éléments préfabriqués ht.2,50m (SILOS)
 - Bardage : - Acier isolé RAL 7006 + translucides isolés décalé de 0,30m + filet brise vent gris + bache (NURSERIE) / Bois + translucides (SILOS)
 - Menuiseries : - Métallique RAL 7006 (NURSERIE) / Bois (SILOS)
 - Charpente : - Métallique (NURSERIE + SILOS)
 - Couvertures : - Acier isolé RAL 7022 (NURSERIE) / Acier anti-condensation RAL 7022 + faitage ouvert-couvert (SILOS) + panneaux photovoltaïques (N+S)

N° Client : 2029	Projet : Extension d'une stabulation existante		Dessiné par: Marion ARMANDET
	DOSSIER D'ETUDE DE FAISABILITE		
	Maitre d'ouvrage : EARL DES BRUYERES		
PLANS DE FACADES			FAISA-01
			St-Flour, le 10/12/2024.

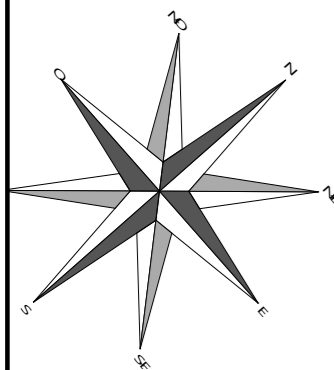
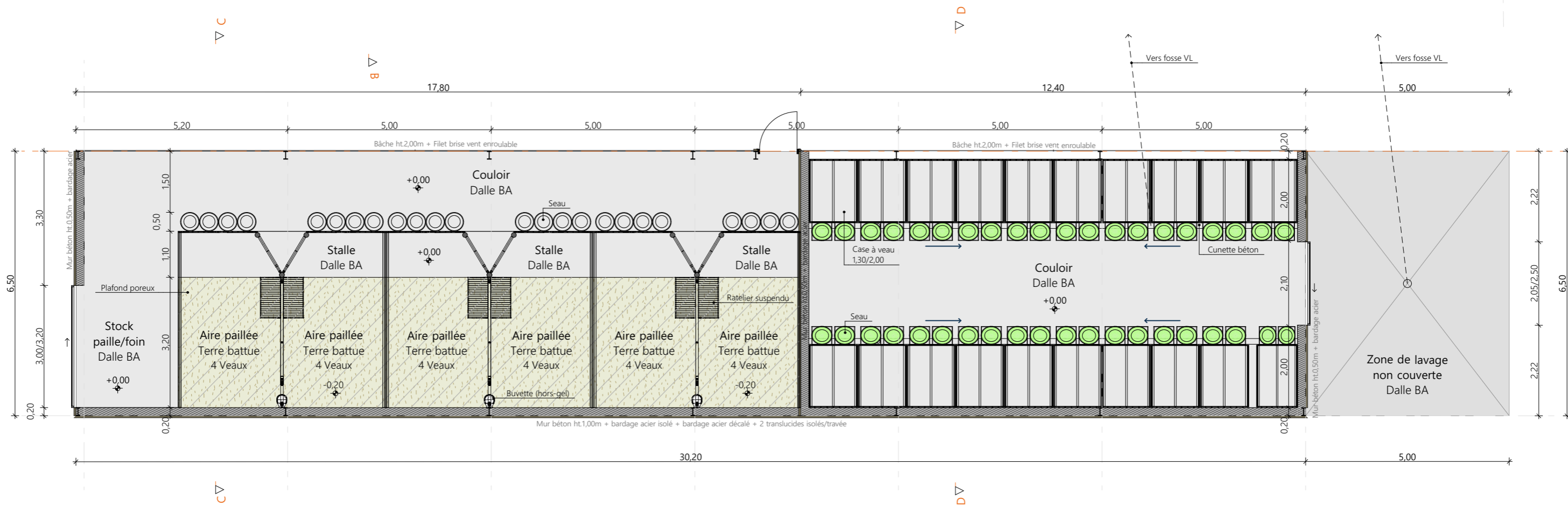

N° Client : 2029	Projet : Extension d'une stabulation existante		Dessiné par : Marion ARMANDET	
	DOSSIER D'ETUDE DE FAISABILITE			
	Maitre d'ouvrage : EARL DES BRUYERES		Adresse du projet : Ribeire et Radal 15320 CLAVIERES	
	VUE AU SOL - NURSERIE		Éch: 1:100 ^e St-Flour, le 10/12/2024.	

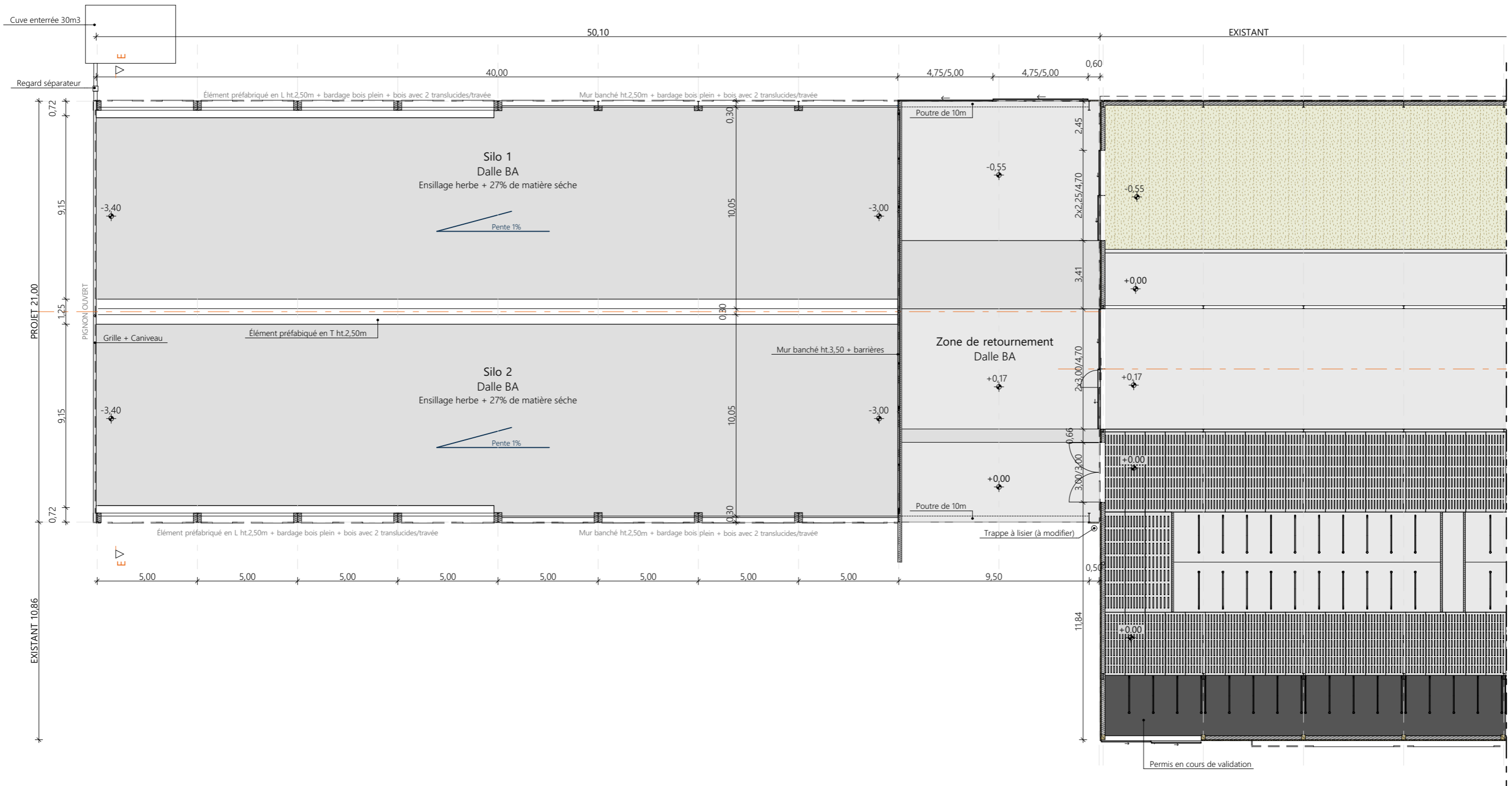

N° Client : 2029	Projet : Extension d'une stabulation existante		Dessiné par :	
	DOSSIER D'ETUDE DE FAISABILITE			
	Maitre d'ouvrage : EARL DES BRUYERES	Adresse du projet : Ribeire et Radal 15320 CLAVIERES		Marion ARMANDET Conseiller bâtiment Jérôme DELARBRE
	VUE AU SOL		Éch: 1:200 ^e St-Flour, le 10/12/2024.	

Coupe de principe DD

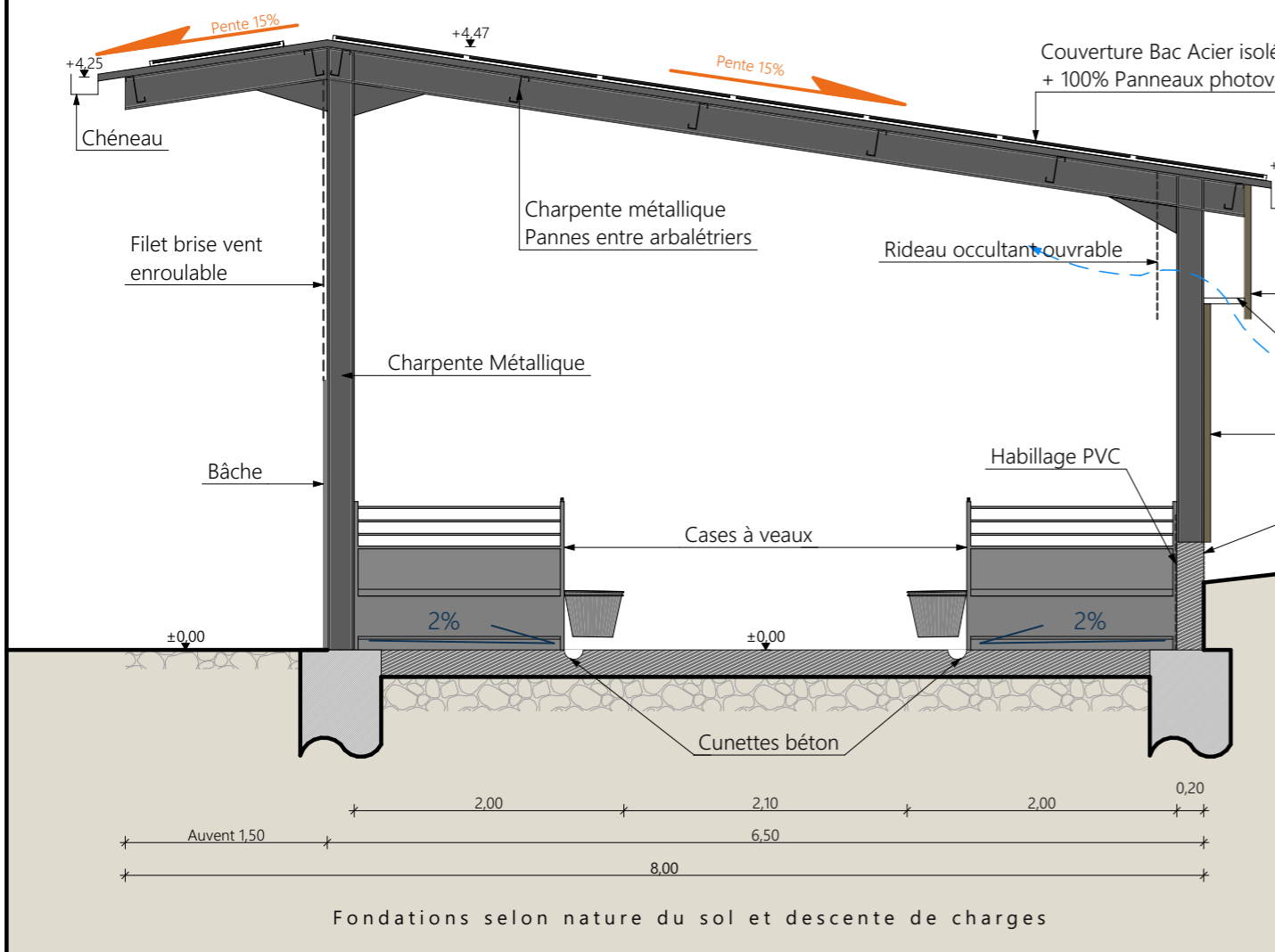

Coupe de principe CC

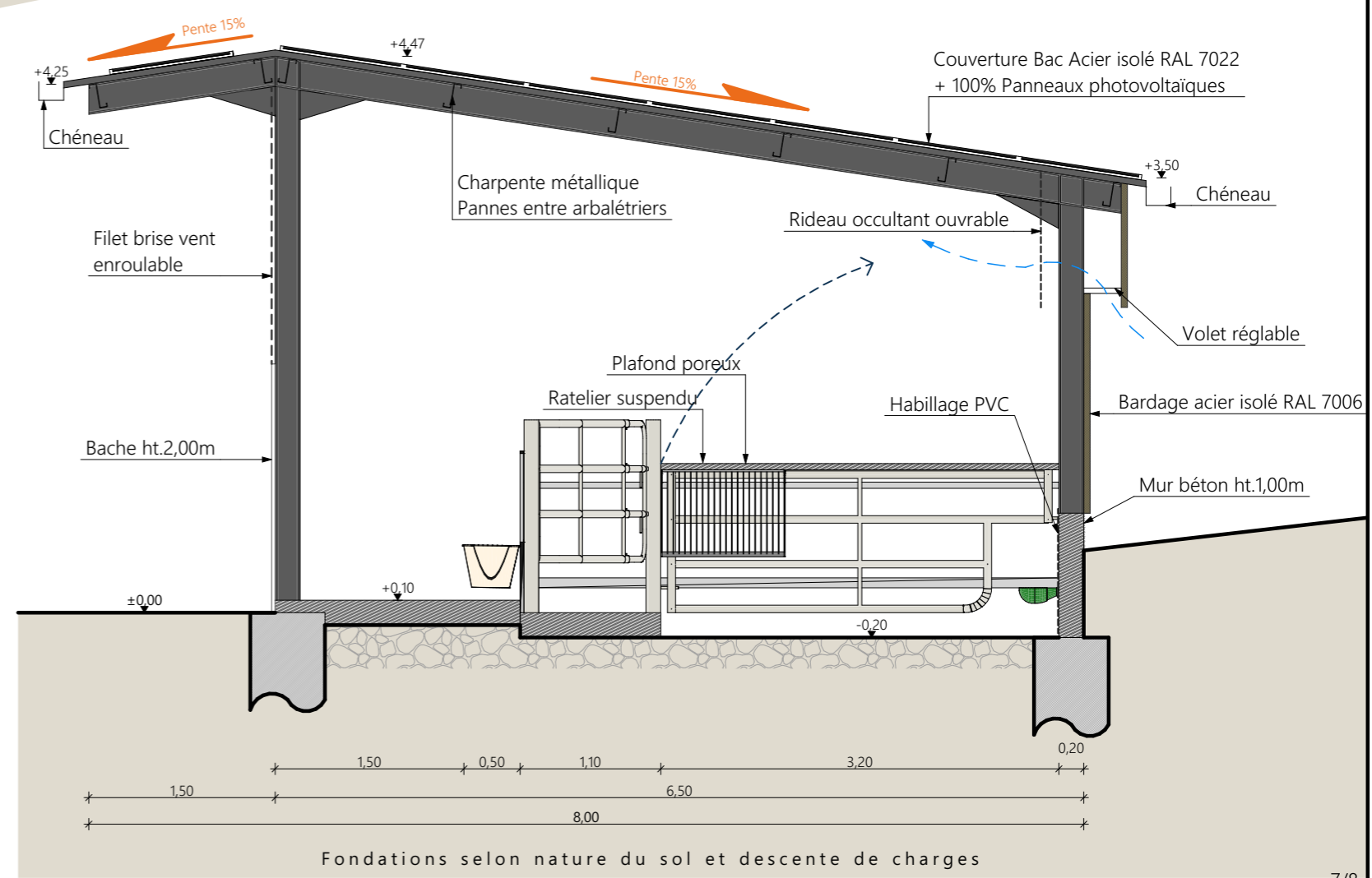

N° Client : 2029	Projet : Extension d'une stabulation existante		Dessiné par : Marion ARMANDET
	DOSSIER D'ETUDE DE FAISABILITE		
	Maitre d'ouvrage : EARL DES BRUYERES	Adresse du projet : Ribeire et Radal 15320 CLAVIERES	
	COUPE DE PRINCIPE NURSERIE		Éch: 1:50 ^e
			St-Flour, le 10/12/2024

Habitat rural - Bâtiment agricole
Conception - Maîtrise d'œuvre
SICA HR 15

CHAMBRE D'AGRICULTURE CENTRAL
Conseiller bâtiment
Jérôme DELARBRE

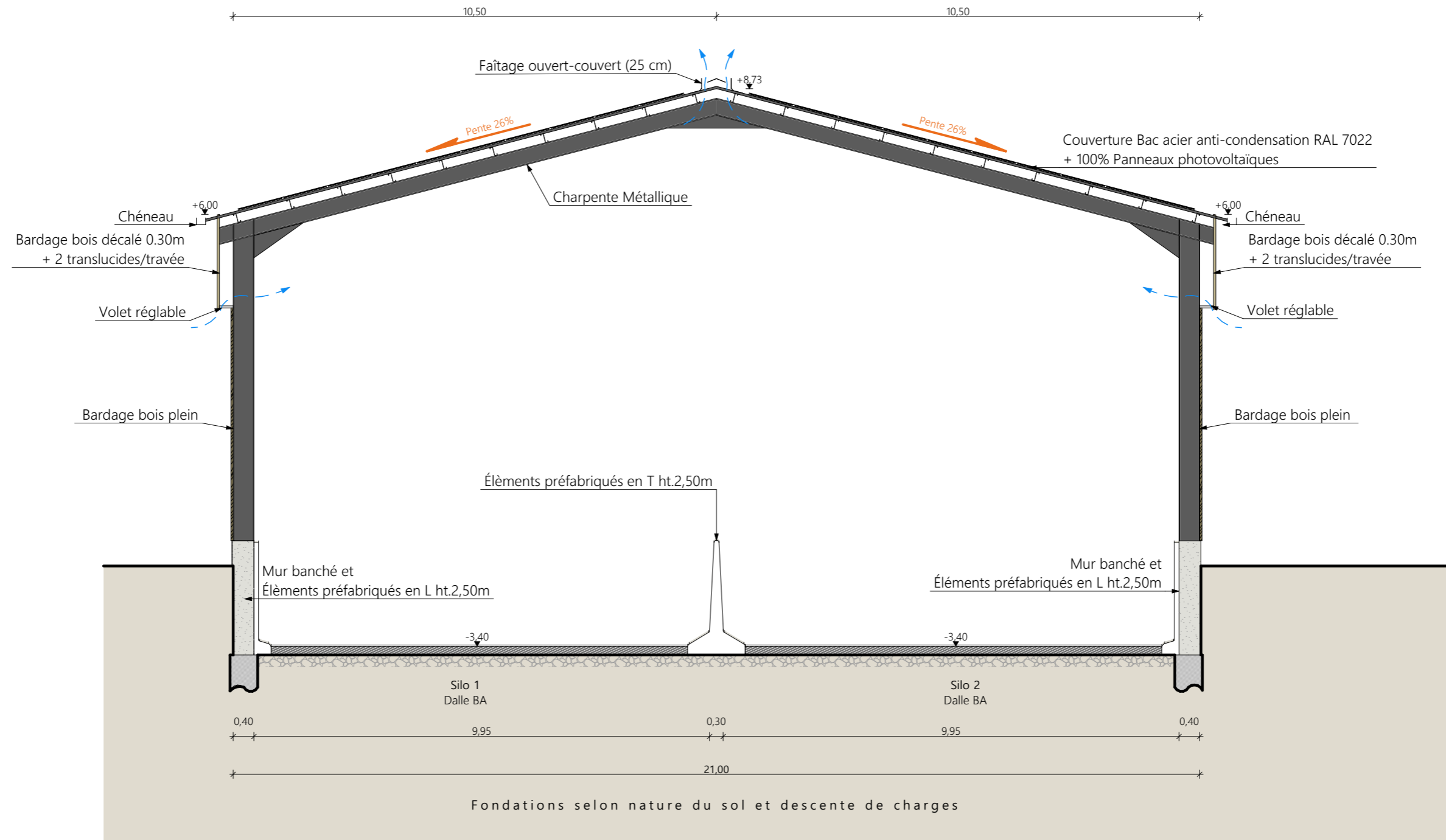

Coupe de principe EE

N° Client : 2029	Projet : Extension d'une stabulation existante		Dessiné par :	
	DOSSIER D'ETUDE DE FAISABILITE			
	Maitre d'ouvrage : EARL DES BRUYERES	Adresse du projet : Ribeire et Radal 15320 CLAVIERES		Marion ARMANDET Conseiller bâtiment Jérôme DELARBRE
	COUPE DE PRINCIPE SILOS		Éch: 1:100 ^e St-Flour, le 10/12/2024	