

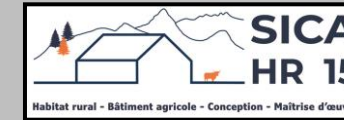

Etude de faisabilité Projet de construction



Réalisé par : **V. CHARBONNEL**
Conseiller bâtiment

Maitre d'ouvrage →

GAEC ELEVAGE LHERM
Pailhès
15140 SAINT-BONNET DE SALERS

Projet de construction

- **Un hangar bois avec couverture photovoltaïque à usage de logement de VA en aire paillée intégrale + stockage de fourrage.**
SHOB = 2130 m².

Constitution du dossier

- ⇒ Plan de masse – Éch : 1/500^e
- ⇒ Vue au sol – Éch : 1/200^e
- ⇒ Coupe transversale – Éch : 1/100^e
- ⇒ Perspective – Éch : 1/200^e

Etablissement de plans pour seule CONSULTATION DES ENTREPRISES et ne saurait, de ce fait, servir en aucune manière de PLANS D'EXECUTION. Les cotes de construction indiquées sur ces plans sont données à titre indicatif. Les entrepreneurs, chargés de la réalisation des travaux, devront, par corps d'état et après étude particulière, fournir les plans de détail et toutes les indications nécessaires à la parfaite exécution des travaux.



Constructions conformes aux DTU.

Aurillac, le 23/12/2024.

DOSSIER DE CONSULTATION

Demandeur : GAEC ELEVAGE LHERM	Adresse : Pailhès 15140 ST-BONNET DE S.
Dessinateur : V. CHARBONNEL	Conseiller Bâtiment : V. CHARBONNEL
Nature du document : PLAN DE MASSE	Date : 23/12/2024

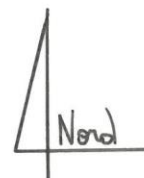

**SICA
HR 15**
SICA Habitat Rural du Cantal
26 rue du 139^{ème} RI
15000 AURILLAC
Siret : 793 136 441 00011
NAF : 4120B



Surface Bâtie = 2130 m²

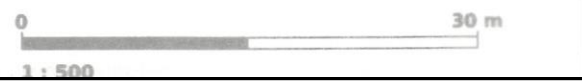

DOSSIER DE CONSULTATION

Demandeur : **GAEC ELEVAGE LHERM**
 Adresse : **Pailhès 15140 ST-BONNET DE S.**
 Dessinateur : V. CHARBONNEL
 Conseiller Bâtiment : V. CHARBONNEL
 Nature du document : **VUE AU SOL**
 Echelle : **1/200^e**
 Date : **23/12/2024**



SICA HR 15
 SICA Habitat Rural du Cantal
 26 rue du 139^{ème} RI
 15000 AURILLAC
 Siret : 793 136 441 00011
 NAF : 4120B

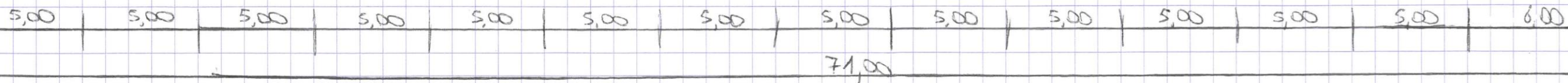
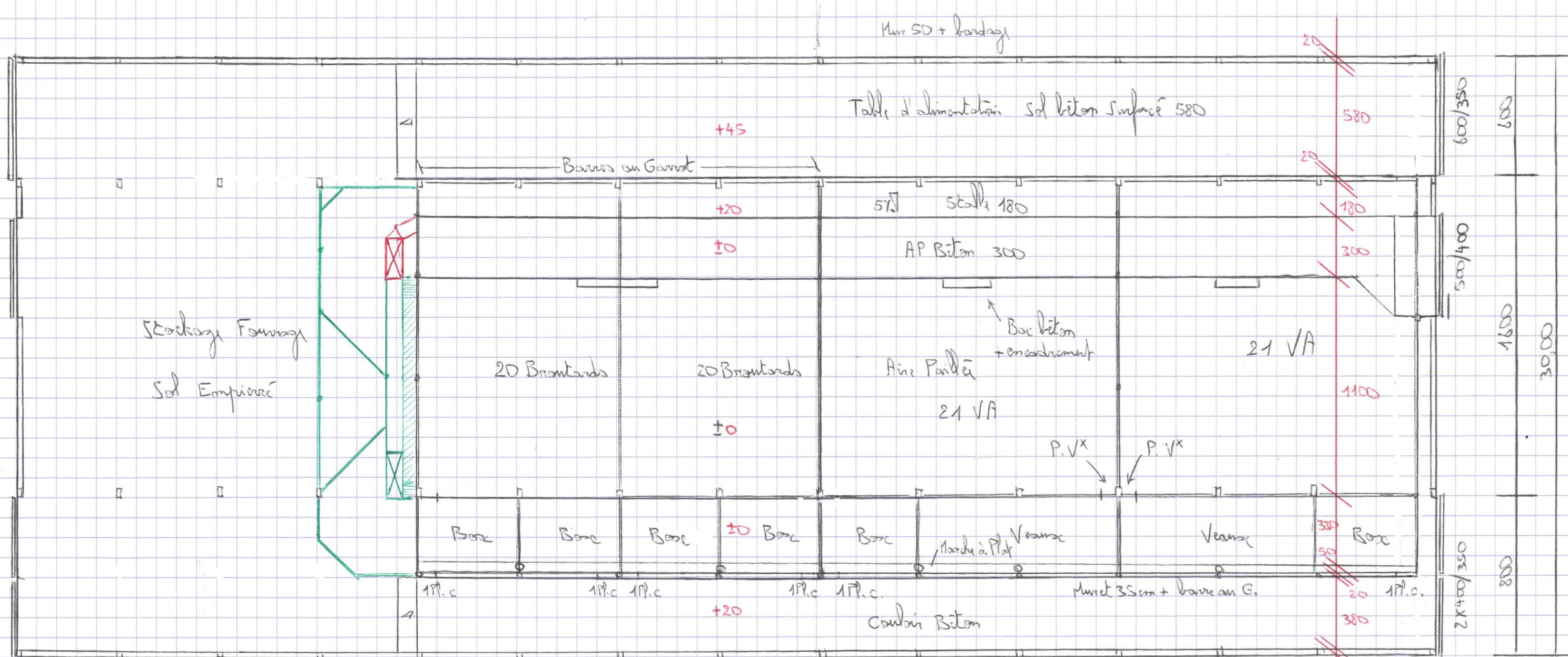

Surface Bâtie = 2130 m²

±0 Niveau TA

DOSSIER DE CONSULTATION

Demandeur : GAEC ELEVAGE LHERM	Adresse : Pailhès 15140 ST-BONNET DE S.
Dessinateur : V. CHARBONNEL	Conseiller Bâtiment : V. CHARBONNEL
Nature du document : COUPE TRANSVERSALE AA	Echelle : 1/100^e
Date : 23/12/2024	



SICA
HR 15
SICA Habitat Rural du Cantal
26 rue du 139^{ème} RI
15000 AURILLAC
Siret : 793 136 441 00011
NAF : 4120B

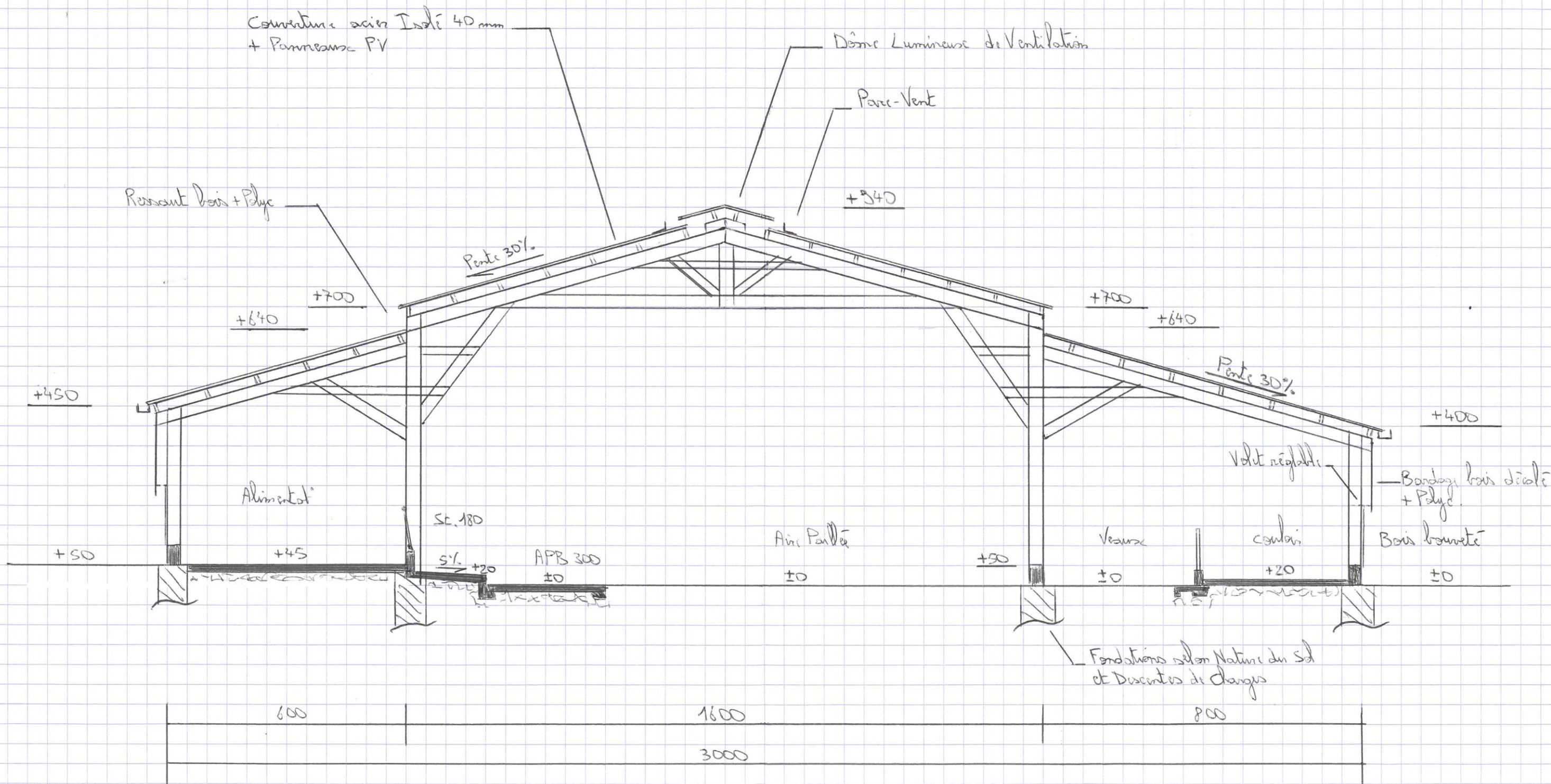

DOSSIER DE CONSULTATION

Demandeur :

**GAEC
ELEVAGE LHERM**

Adresse :

**Pailhès
15140 ST-BONNET DE S.**



Dessinateur : V. CHARBONNEL

Conseiller Bâtiment : V. CHARBONNEL

Nature du document :

PERSPECTIVE

Échelle :

1/200^e

Date :

23/12/2024

**SICA
HR 15**
SICA Habitat Rural du Cantal
26 rue du 139^{ème} RI
15000 AURILLAC
Siret : 793 136 441 00011
NAF : 4120B

