



AGRICULTURES
& TERRITOIRES
CHAMBRE D'AGRICULTURE
CANTAL



SICA
HR 15
Habitat rural - Bâtiment agricole - Conception - Maîtrise d'œuvre

Etude de faisabilité Projet de construction

Réalisé par : V. CHARBONNEL
Conseiller bâtiment

Maitre d'ouvrage →

FOULQUIE Jean-Antoine
3, Allée Sylvopastorale
15150 LACAPELLE VIESCAMP

Projet de construction

- **Un ensemble bâti à usage d'élevage ovin fromager comprenant élevage des brebis, bloc traite, fromagerie et stockage de fourrage. (SHOB créée = 895 m²).**

Constitution du dossier

- ⇒ Plan de masse – Éch : 1/500^e
- ⇒ Vue au sol globale – Éch : 1/200^e
- ⇒ Vue au sol fromagerie – Éch : 1/100^e
- ⇒ Coupe transversale – Éch : 1/100^e
- ⇒ Perspectives main – Éch : 1/200^e

Etablissement de plans pour seule CONSULTATION DES ENTREPRISES et ne saurait, de ce fait, servir en aucune manière de PLANS D'EXECUTION. Les cotes de construction indiquées sur ces plans sont données à titre indicatif. Les entrepreneurs, chargés de la réalisation des travaux, devront, par corps d'état et après étude particulière, fournir les plans de détail et toutes les indications nécessaires à la parfaite exécution des travaux.



Constructions conformes aux DTU.

Aurillac, le 24/12/2024.

DOSSIER DE CONSULTATION

Demandeur : **FOULQUIE Jean-Antoine**
Adresse : **3, A. Sylvopastorale 15150 LACAPELLE V.**
Dessinateur : V. CHARBONNEL
Conseiller Bâtiment : V. CHARBONNEL
Nature du document : **PLAN DE MASSE**



Échelle : **1/500^e**
Date : **24/12/2024**

SICA HR 15
SICA Habitat Rural du Cantal
26 rue du 139^{ème} RI
15000 AURILLAC
Siret : 793 136 441 00011
NAF : 4120B

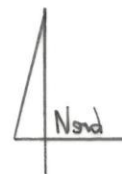

Surface Bâtie = 895 m²

DOSSIER DE CONSULTATION

Demandeur : **FOULQUIE Jean-Antoine**
 Adresse : **3, A. Sylvopastorale 15150 LACAPELLE V.**
 Dessinateur : V. CHARBONNEL
 Conseiller Bâtiment : V. CHARBONNEL
 Nature du document : **VUE AU SOL GLOBALE**
 Echelle : **1/200^e**
 Date : **24/12/2024**

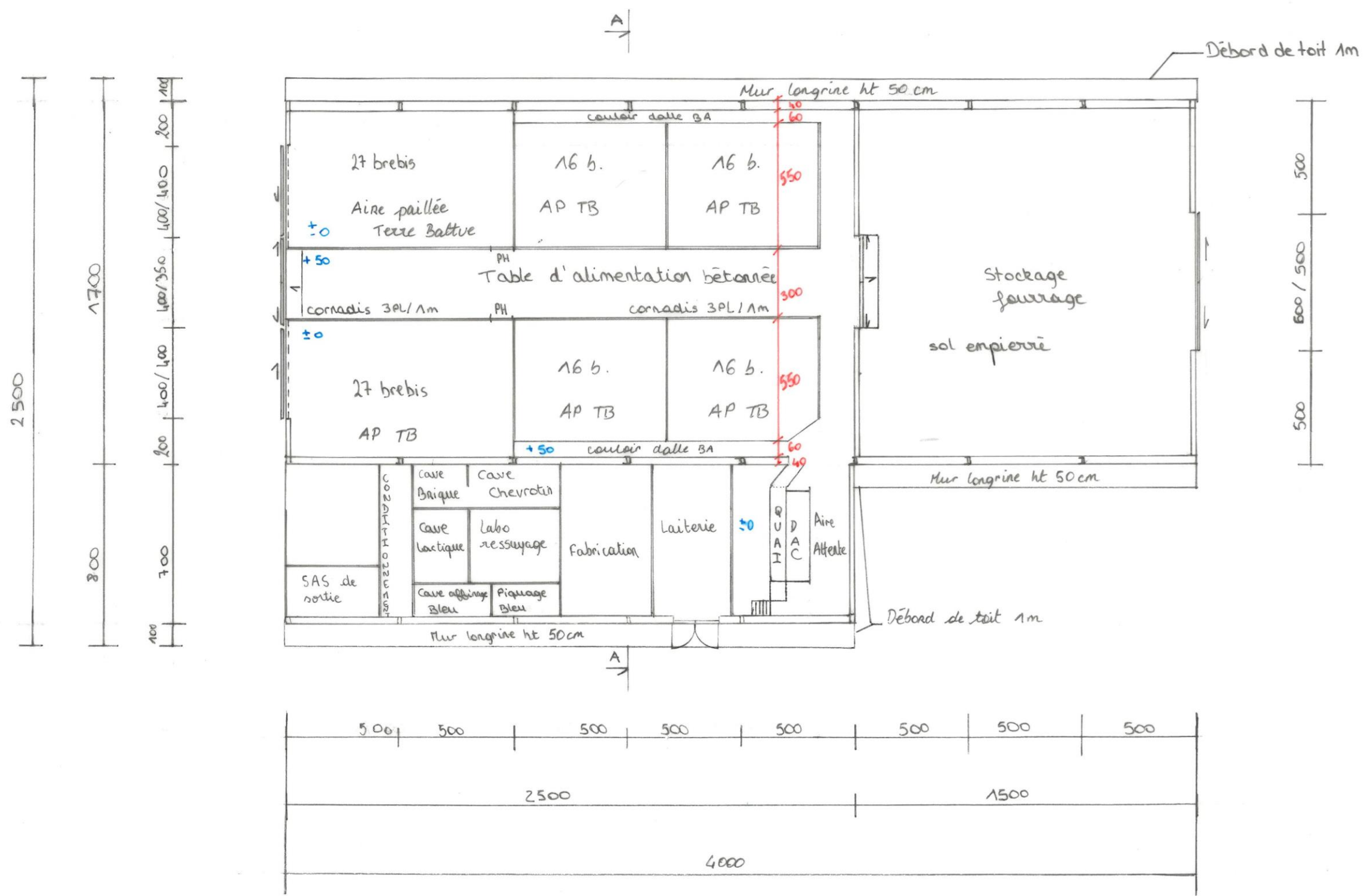
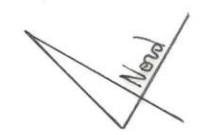

Surface créée : 895 m²

±0 Niveau TA

DOSSIER DE CONSULTATION

Demandeur : **FOULQUIE Jean-Antoine**
 Adresse : **3, A. Sylvopastorale 15150 LACAPELLE V.**
 Dessinateur : V. CHARBONNEL
 Conseiller Bâtiment : V. CHARBONNEL
 Nature du document : **ZOOM FROMAGERIE**
 Echelle : **1/100^e**
 Date : **24/12/2024**



Partie Bergerie

+0

± 0

+50

Stockage
Fourrage
± 0

800
700
100

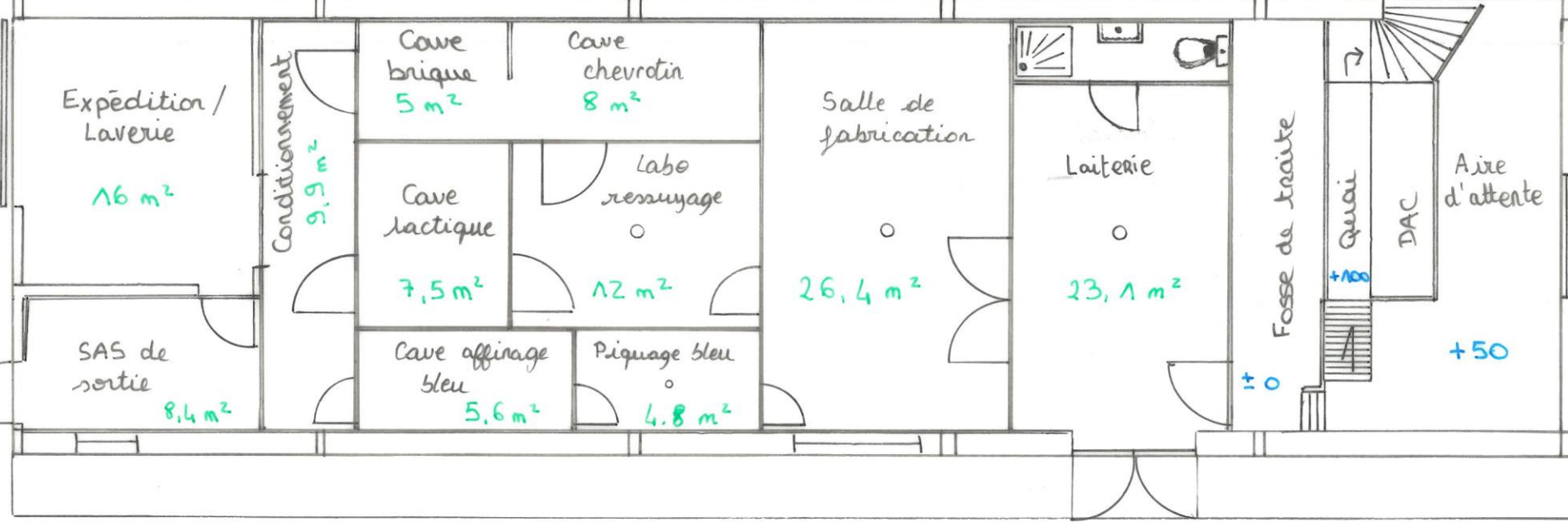

⚠ Eau usées + Eau Blanchies de Fromagerie envoyées vers ANC à dimensionner

500 500 500 500 500
2500

○ Siphon de Sol
 ± 0 Niveau TA
 Surface Bâti Totale = 895 m²

DOSSIER DE CONSULTATION

Demandeur : **FOULQUIE Jean-Antoine**
 Adresse : **3, A. Sylvopastorale 15150 LACAPELLE V.**



Dessinateur : V. CHARBONNEL
 Conseiller Bâtiment : V. CHARBONNEL

Nature du document : **COUPE TRANSVERSALE**
 Échelle : **1/100^e**
 Date : **24/12/2024**

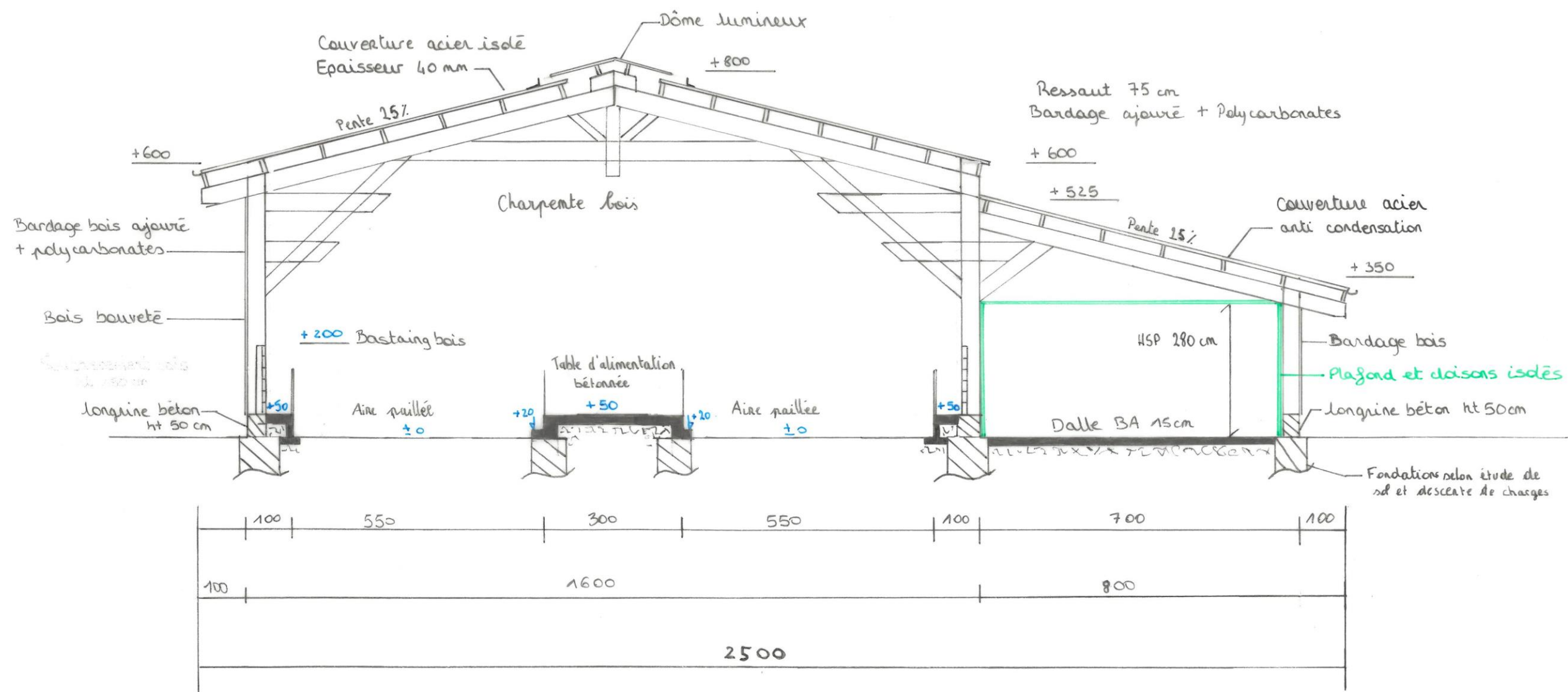

DOSSIER DE CONSULTATION

Demandeur : **FOULQUIE Jean-Antoine**
Adresse : **3, A. Sylvopastorale 15150 LACAPELLE V.**



Dessinateur : V. CHARBONNEL
Conseiller Bâtiment : V. CHARBONNEL

Nature du document : **PERSPECTIVE**
Échelle : **1/200^e**
Date : **24/12/2024**

 **SICA HR 15**
SICA Habitat Rural du Cantal
26 rue du 139^{ème} RI
15000 AURILLAC
Siret : 793 136 441 00011
NAF : 4120B

