

DOSSIER DE AVANT PROJET



Habitat rural - Bâtiment agricole - Conception - Maîtrise d'œuvre

Maître d'ouvrage: GAEC BRANDELY FRERES

Le Fayet

15190 MARCENAT

Localisation Le Fayet

du projet :

15190 MARCENAT

Description du projet de construction

1- Reconstruction d'un bâtiment à usage de stockage fourrage suite à un sinistre.

Constitution du dossier

Plan de Situation - Éch: 1/1000^e

Plan de façades - Éch: 1/150^e

Vue au sol - Éch: 1/100^e

Coupe de principe - Éch: 1/100^e

Perspectives



SICA Habitat Rural - Cantal

26, rue du 139^{ème} R.I - BP 239
15002 AURILLAC Cedex
Téléphone : 04 71 45 55 38

Tampon - Signature:

A Aurillac, le 08/01/2025

Dessiné par:

Emmanuelle CLERMONT

N° Client:
2065

N° Document:
AVP-01

N° de page:
1/6

Etablissement de plans pour seule DEMANDE D'AVANT PROJET et ne saurait, de ce fait, servir en aucune manière de PLANS DE PERMIS DE CONSTRUIRE OU D'EXECUTION.
Les cotes de construction indiquées sur ces plans sont données à titre indicatif. Les entrepreneurs, chargés de la réalisation des travaux, devront, par corps d'état et après étude particulière, fournir les plans de détail et toutes les indications nécessaires à la parfaite exécution des travaux.

Les plans ainsi que l'implantation du bâtiment ont été dessinés sans étude de sol. Il conviendra de faire vérifier le projet auprès d'un professionnel compétent avant la réalisation des travaux.

-	-	-	
-	08/01/2025	E.C.	Dossier initial, première édition.
Ind	Date	Par	Modifications



N° Client: 2065	Projet : Reconstruction d'un bâtiment à usage de stockage fourrage suite à un sinistre.		Dessiné par: Emmanuelle CLERMONT	 SICA HR 15 <small>Habitat rural - Bâtiment agricole - Conception - Maîtrise d'œuvre</small>
	DOSSIER D'AVANT PROJET			
	Maitre d'ouvrage: GAEC BRANDELY FRERES	Adresse du projet: Le Fayet 15190 MARCENAT		
PLAN DE SITUATION			AVP	Éch: 1:1000
			Aurillac, le 08/01/2025	
				Conseiller : Vincent CHARBONNEL

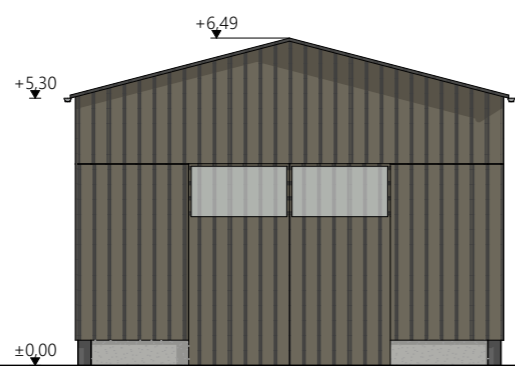

Façade Ouest

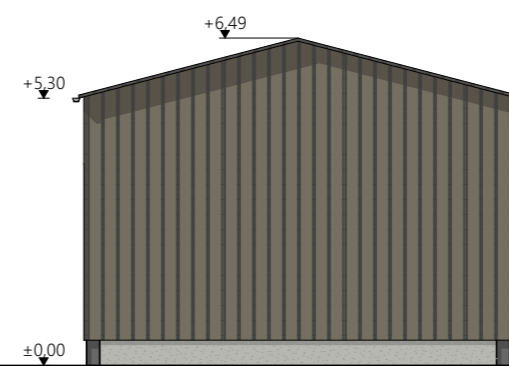

Façade Est

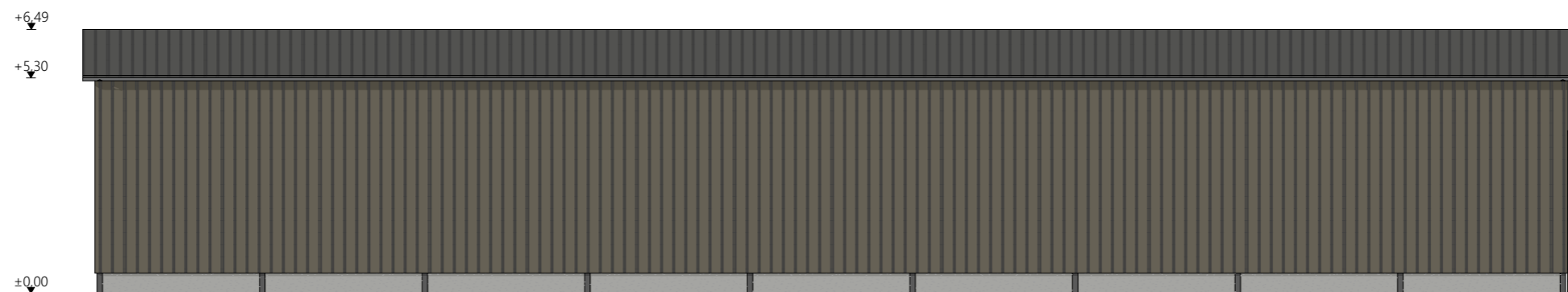

Façade Nord non visible : contre bâtiment existant



Façade Sud

N° Client: 2065	Projet : Reconstruction d'un bâtiment à usage de stockage fourrage suite à un sinistre.		Dessiné par: Emmanuelle CLERMONT	 Habitat rural - Bâtiment agricole - Conception - Maîtrise d'œuvre Conseiller : Vincent CHARBONNEL
	DOSSIER D'AVANT PROJET			
	Maitre d'ouvrage: GAEC BRANDELY FRERES	Adresse du projet : Le Fayet 15190 MARCENAT		AVP
PLANS DES FACADES			Aurillac, le 08/01/2025	

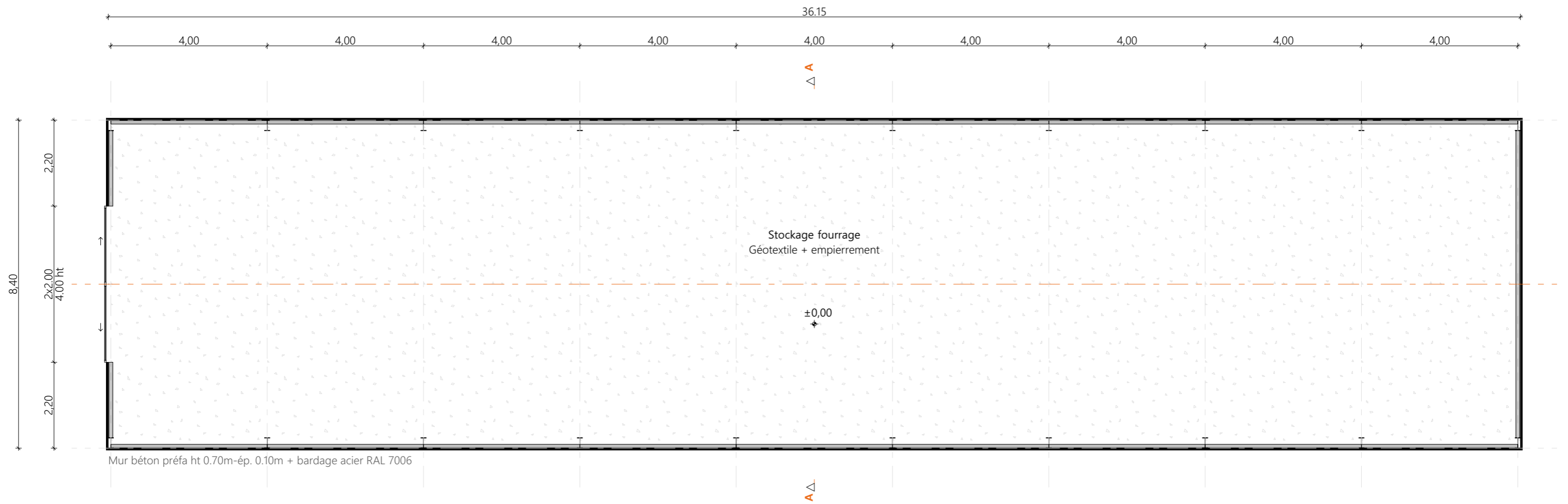

Surface d'emprise au sol : 329.30 m²
 Surface de plancher : 295.00 m²

±0,00 Niveau terrain aménagé

N° Client: 2065	Projet : Reconstruction d'un bâtiment à usage de stockage fourrage suite à un sinistre.		Dessiné par: Emmanuelle CLERMONT	 Habitat rural - Bâtiment agricole - Conception - Maîtrise d'œuvres Conseiller : Vincent CHARBONNEL
	DOSSIER D'AVANT PROJET			
	Maitre d'ouvrage: GAEC BRANDELY FRERES	Adresse du projet: Le Fayet 15190 MARCENAT		
	VUE AU SOL		AVP	Éch: 1:100
		Aurillac, le 08/01/2025		



N° Client: 2065	Projet : Reconstruction d'un bâtiment à usage de stockage fourrage suite à un sinistre.		Dessiné par: Emmanuelle CLERMONT	 <small>Habitat rural - Bâtiment agricole - Conception - Maîtrise d'œuvre</small> Conseiller : Vincent CHARBONNEL
	DOSSIER D'AVANT PROJET			
	Maitre d'ouvrage: GAEC BRANDELY FRERES	Adresse du projet : Le Fayet 15190 MARCENAT		
PERSPECTIVES		AVP	Éch: 1:2,50, 1:2	
		Aurillac, le 08/01/2025		