

DOSSIER TECHNIQUE - DÉTAILS

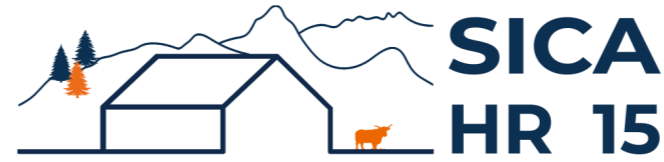

Habitat rural - Bâtiment agricole - Conception - Maitrise d'oeuvre

Maître d'ouvrage: **GAEC DE LA TEULIERE**
3 Rue de Fangeas, Laviolle
15200 LE VIGEAN

Localisation
du projet : **Thiollière - Commun de Lachau**
15200 SALINS

Construction d'une stabulation + centrale photovoltaïque

Une extension métallique avec couverture photovoltaïque de la stabulation existante à usage de logement de bovins allaitants sur aire paillée intégrale d'une surface d'emprise au sol créée d'environ 1653 m².

Constitution du dossier

DET1	Vue au sol aménagement - Éch: 1/200 ^e		
DET2	Coupe de principe - Éch: 1/100 ^e		
DET3	Perspectives 3D		



Conseiller Bâtiment :

Vincent CHARBONNEL

Chambre d'agriculture du Cantal
26, rue du 139^{ème} R.I - BP 239
15002 AURILLAC Cedex
Téléphone : 04 71 45 55 00



A Aurillac, le 09/01/2025

Dessiné par :

Marion ARMANDET

N° Client :	N° Document :	N° de page :
2066	TECH01	1/4

Établissement de plans pour seule DEMANDE DE DOSSIER TECHNIQUE ET CONSEIL et ne saurait, de ce fait, servir en aucune manière de PLANS D'EXECUTION. Ils ne sont pas nécessaires pour l'instruction du permis de construire.
Les cotes de construction indiquées sur ces plans sont données à titre indicatif. Les entrepreneurs, chargés de la réalisation des travaux, devront, par corps d'état et après étude particulière, fournir les plans de détail et toutes les indications nécessaires à la parfaite exécution des travaux.

Les plans ainsi que l'implantation du bâtiment ont été dessinés sans étude de sol. Il conviendra de faire vérifier le projet auprès d'un professionnel compétent avant la réalisation des travaux.

-	09/01/2025	M.A.	Dossier initial, première édition.
Ind	Date	Par	Modifications

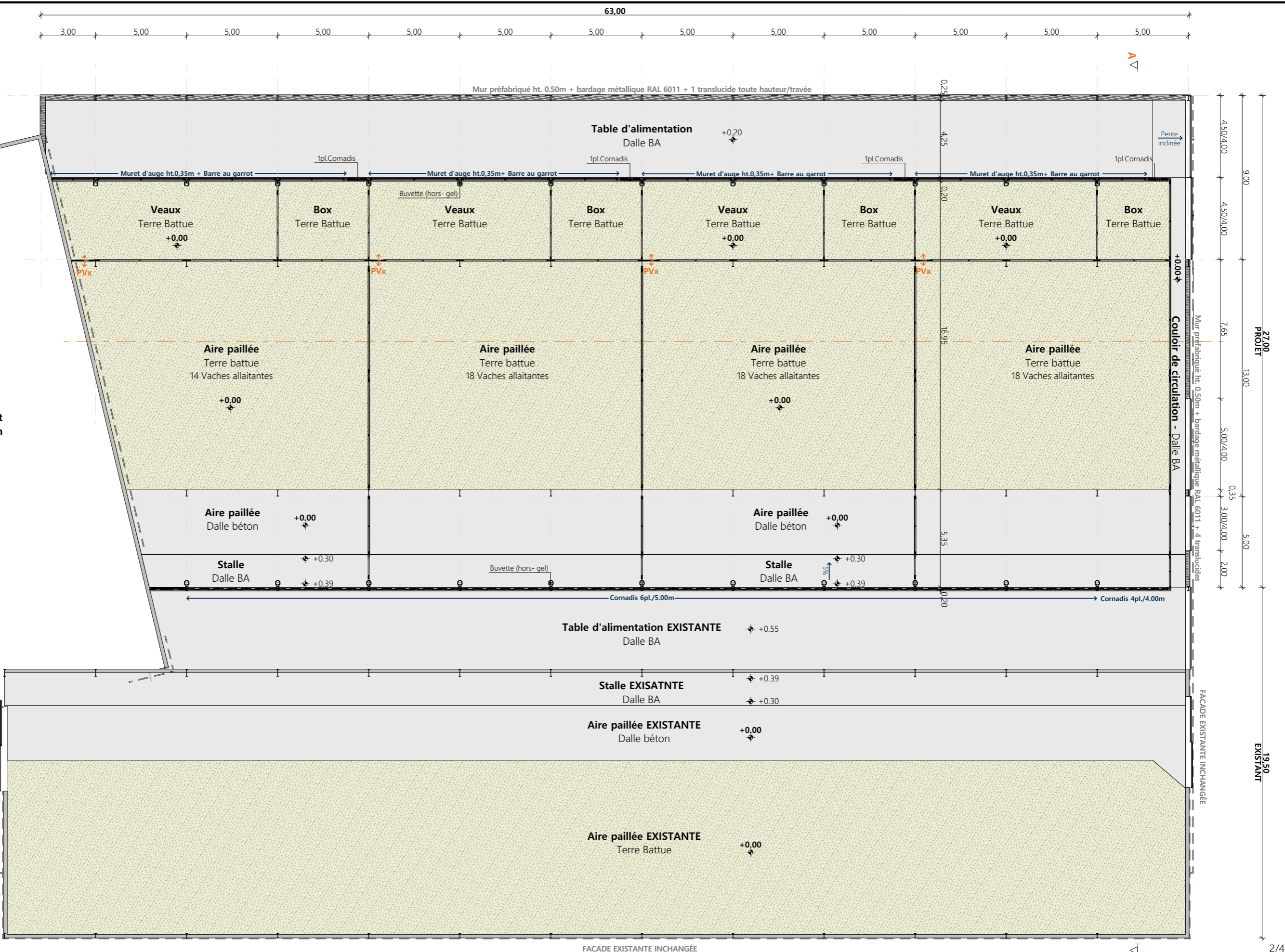

Bâtiment existant inchangé 30x15m

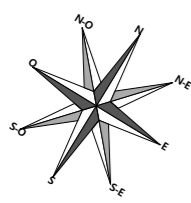

FACADE EXISTANTE INCHANGÉE

N° Client : 2066	Projet : Construction d'une stabulation + centrale photovoltaïque		Dessiné par :
	DOSSIER TECHNIQUE - DÉTAILS		Marion ARMANDET
	Maitre d'ouvrage : GAEC DE LA TEULIERE	Adresse du projet : Thiollière - Commun de Lachau 15200 SALINS	
VUE AU SOL			Vincent CHARBONNEL
		DET1	Éch: 1:200 ^e
		Aurillac, le 09/01/2025	

2/4



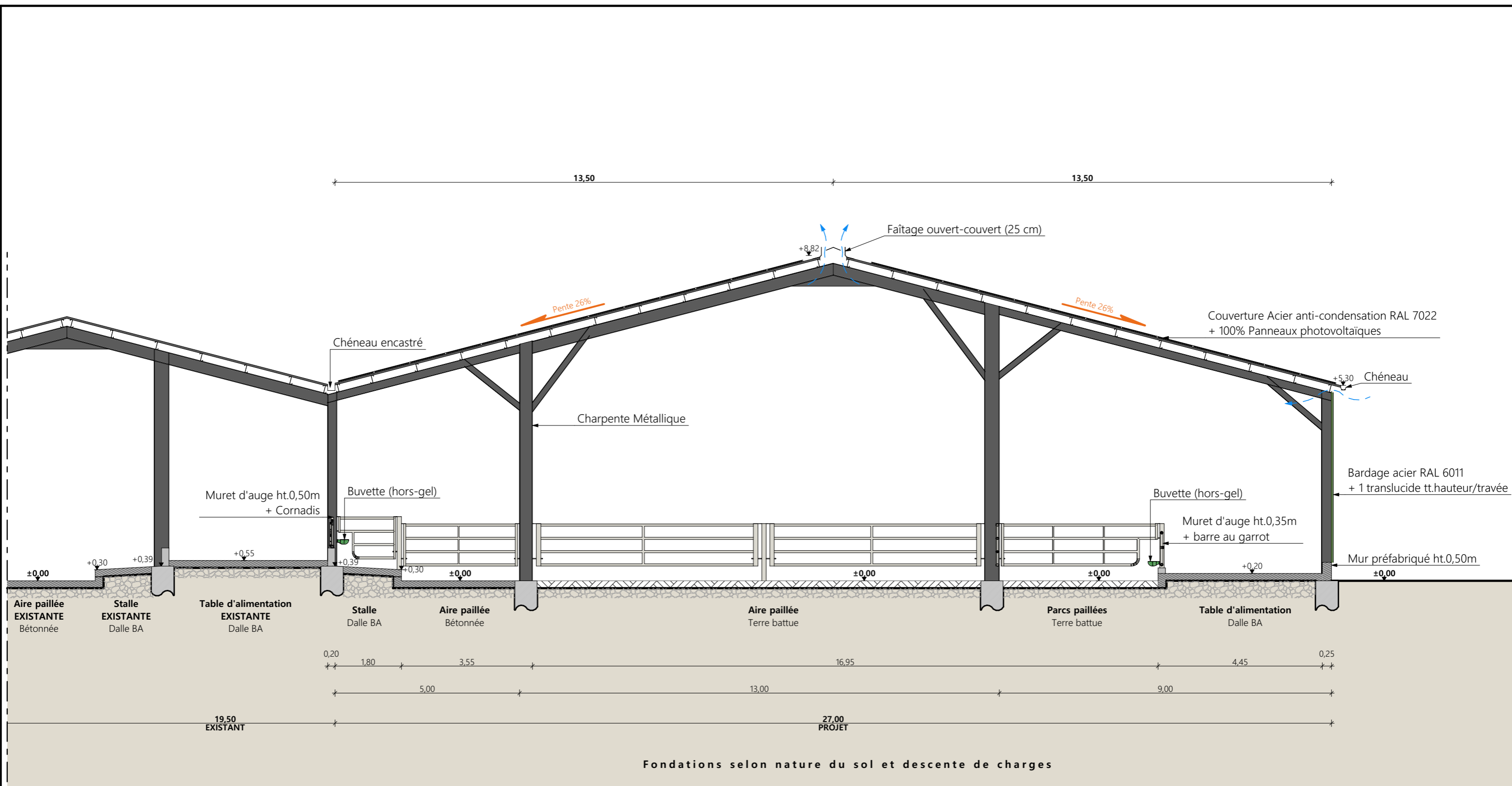

Coupe de principe AA

N° Client : 2066	Projet : Construction d'une stabulation + centrale photovoltaïque		Dessiné par :		 CHAMBRE D'AGRICULTURE CANTAL	
	DOSSIER TECHNIQUE - DÉTAILS			Marion ARMANDET		
	Maître d'ouvrage : GAEC DE LA TEULIERE		Adresse du projet : Thiollière - Commun de Lachau 15200 SALINS			Conseiller Bâtiment :
	COUPE DE PRINCIPE STABULATION			DET2		Éch: 1:100 ^e
			Aurillac, le 09/01/2025.			

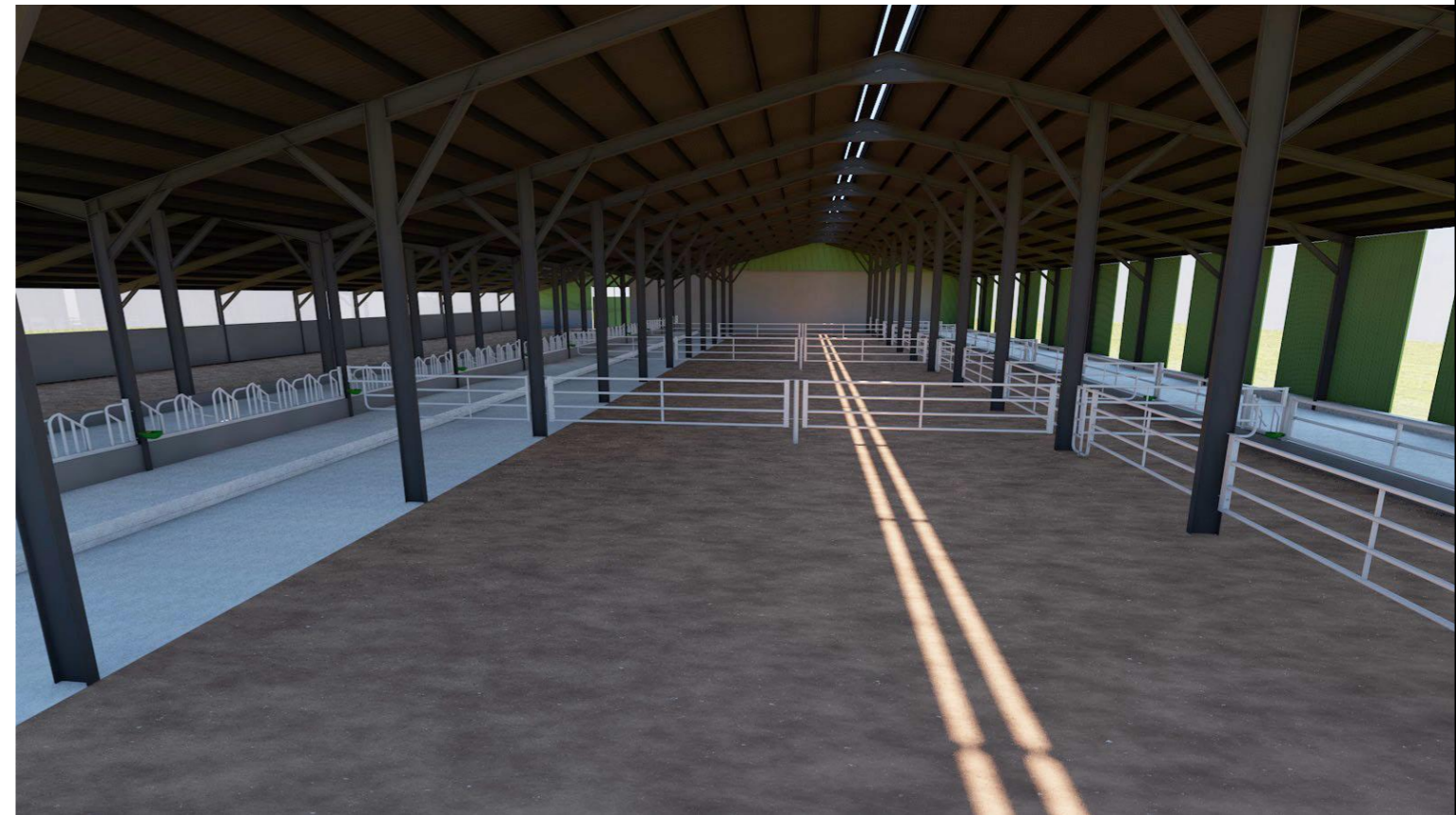
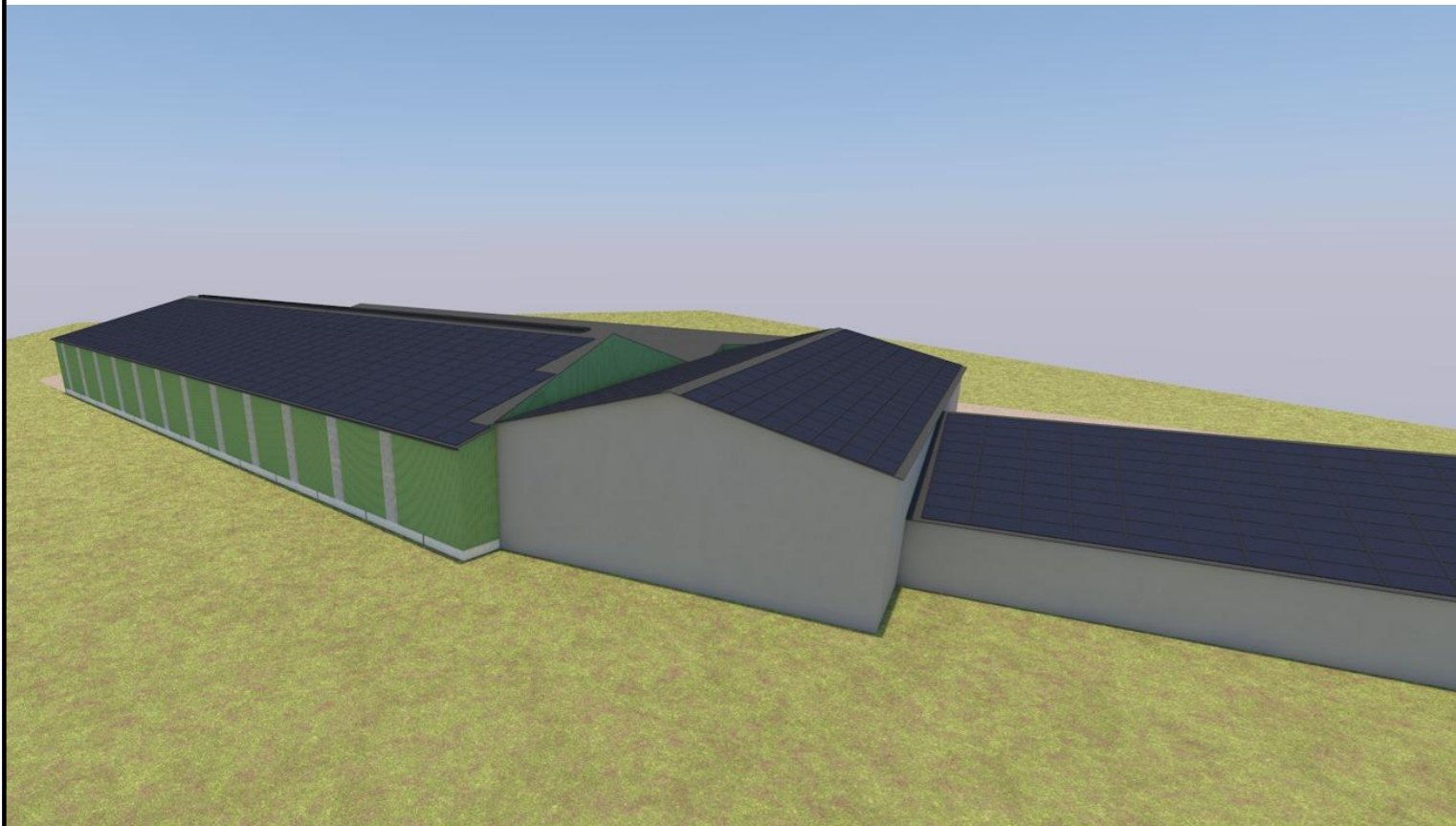
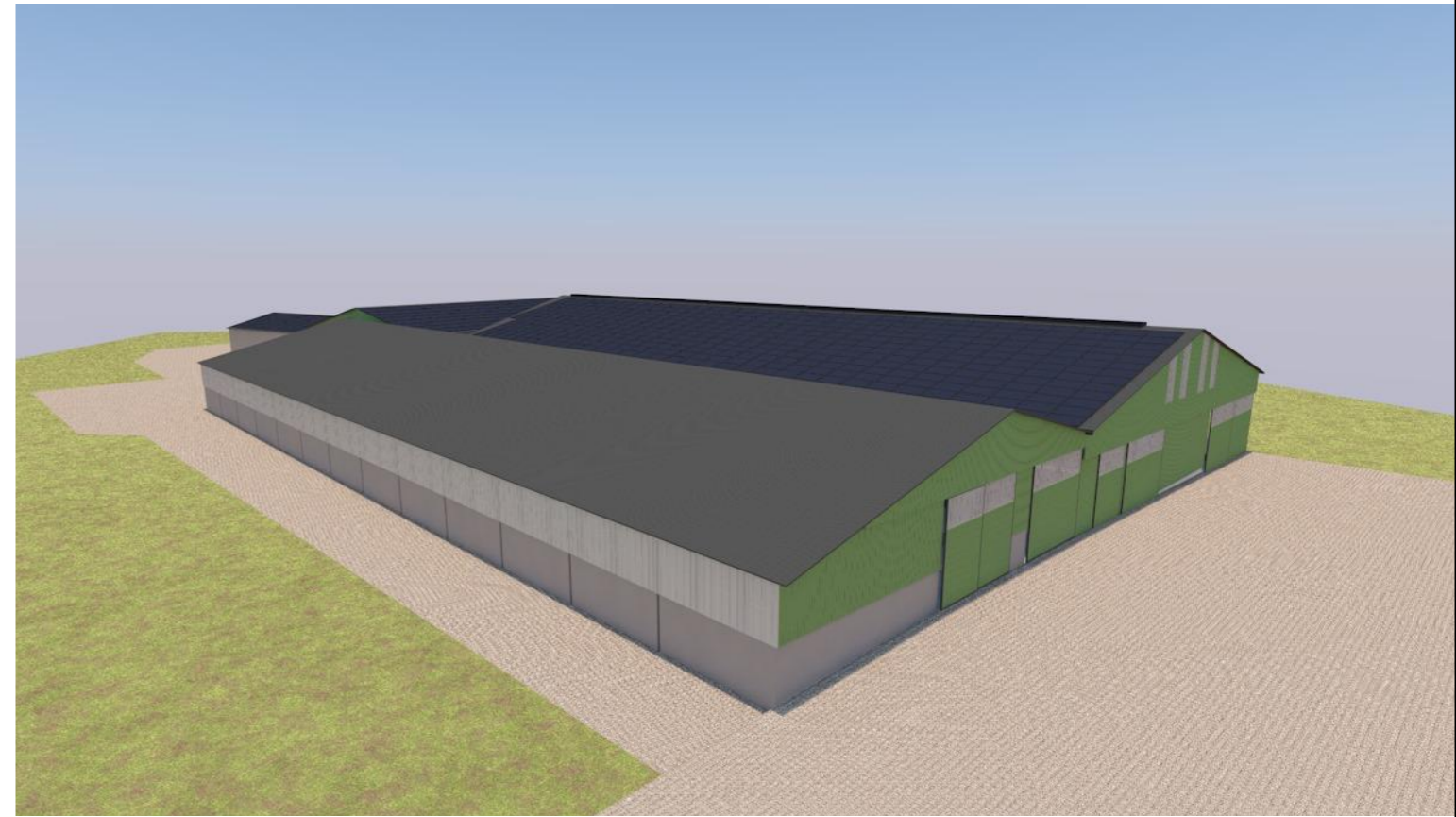
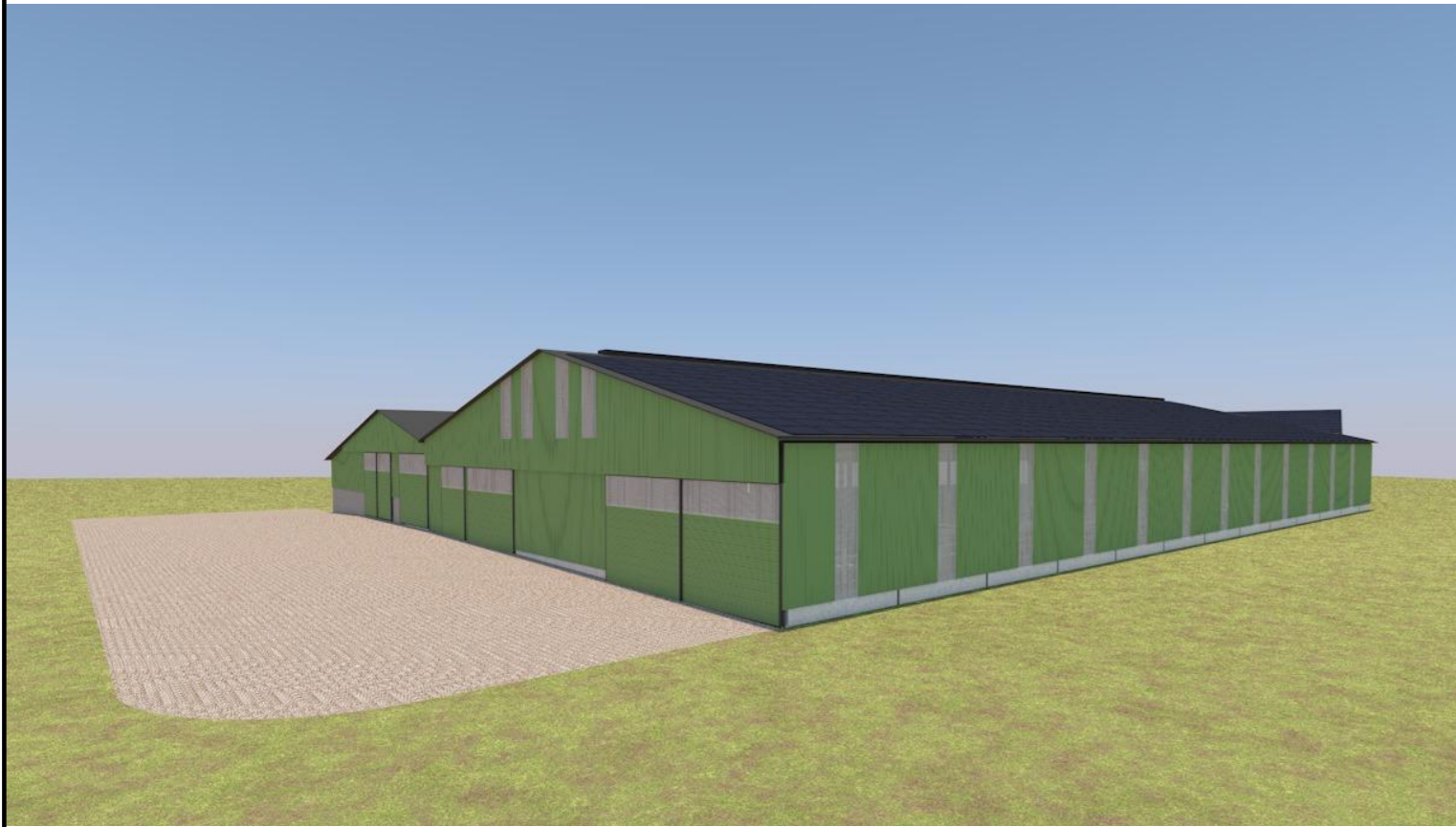

N° Client : 2066	Projet : Construction d'une stabulation + centrale photovoltaïque		Dessiné par :		
	DOSSIER TECHNIQUE - DÉTAILS		Marion ARMANDET		
	Maitre d'ouvrage : GAEC DE LA TEULIERE	Adresse du projet : Thiollière - Commun de Lachau 15200 SALINS			Conseiller Bâtiment :
	PERSPECTIVES		DET3	Éch: sans	Vincent CHARBONNEL
		Aurillac, le 09/01/2025		