

# DOSSIER DE FAISABILITE

## Une collaboration



Maître d'ouvrage: PELMOINE Dominique  
2 Impasse des Noisetiers  
15200 SALINS

Localisation  
du projet: 2 Impasse des Noisetiers  
15200 SALINS

## Stabulation métallique + Panneaux photovoltaïques

- 1 - Construction d'une stabulation avec fosse sous caillebotis
- 2 - Installation d'une centrale photovoltaïque.

## Constitution du dossier

Plan de façades - Éch: 1/250<sup>e</sup>

Vue au sol aménagement - Éch: 1/200<sup>e</sup>

Coupe de principe - Éch: 1/100<sup>e</sup>

Perspectives - Éch: Sans



SICA Habitat Rural - Cantal

26, rue du 139<sup>ème</sup> R.I - BP 239  
15002 AURILLAC Cedex  
Téléphone : 04 71 45 55 38

Chambre d'Agriculture du Cantal  
Vincent CHARBONNEL

26, rue du 139<sup>ème</sup> R.I - BP 239  
15002 AURILLAC Cedex

A Aurillac, le 28/01/2025

Dessiné par :  
Marion ARMANDET

N° Client : 2068	N° Document : FAISA-01	N° de page : 1/6
---------------------	---------------------------	---------------------

Etablissement de plans pour seule DEMANDE DE FAISABILITE D'UN PROJET et ne saurait, de ce fait, servir en aucune manière de PLANS PERMIS DE CONSTRUIRE OU PLANS D'EXECUTION.  
Les côtes de construction indiquées sur ces plans sont données à titre indicatif. Les entrepreneurs, chargés de la réalisation des travaux, devront, par corps d'état et après étude particulière, fournir les plans de détail et toutes les indications nécessaires à la parfaite exécution des travaux.

Les plans ainsi que l'implantation du bâtiment ont été dessinés sans étude de sol. Il conviendra de faire vérifier le projet auprès d'un professionnel compétent avant la réalisation des travaux.

-	-	-	
-	28/01/2025	M.A.	Dossier initial, première édition.
Ind	Date	Par	Modifications

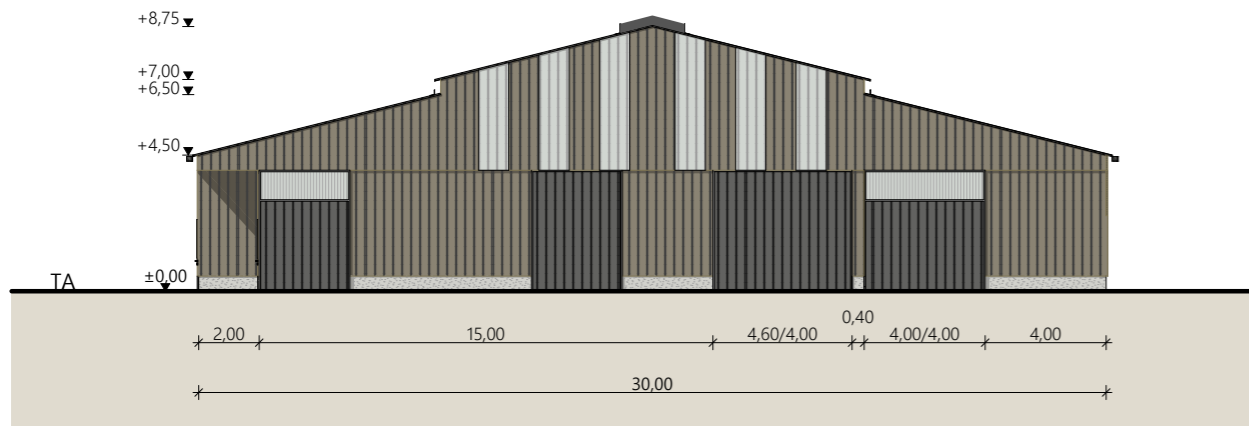

PIGNON NORD-OUEST

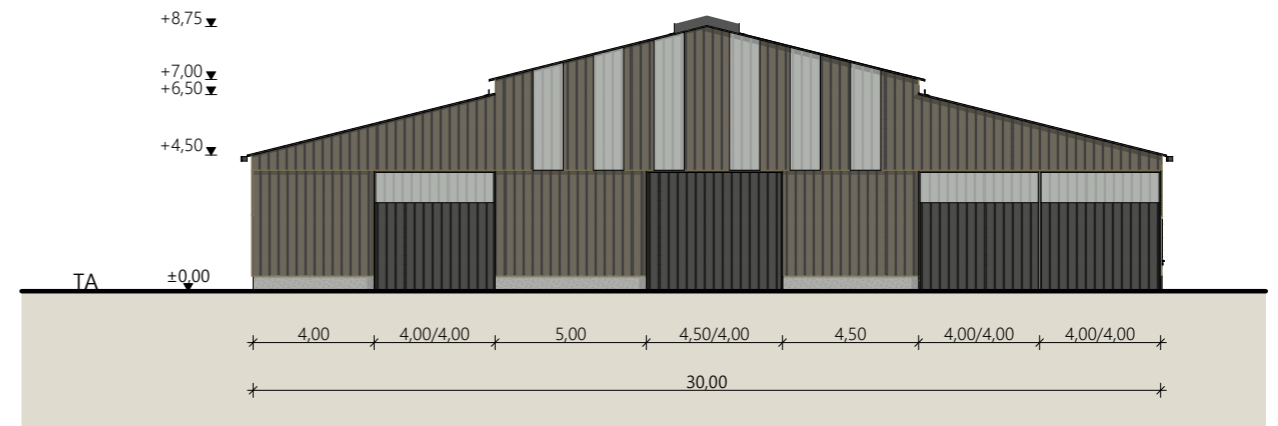

PIGNON SUD-EST

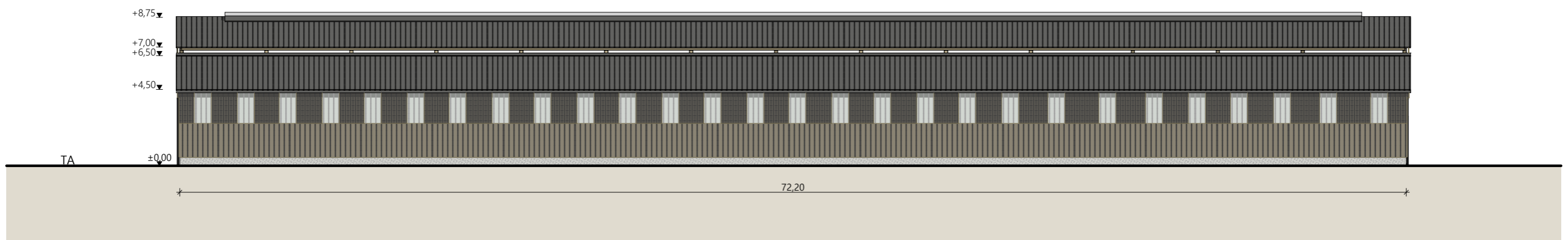

FACADE SUD-OUEST

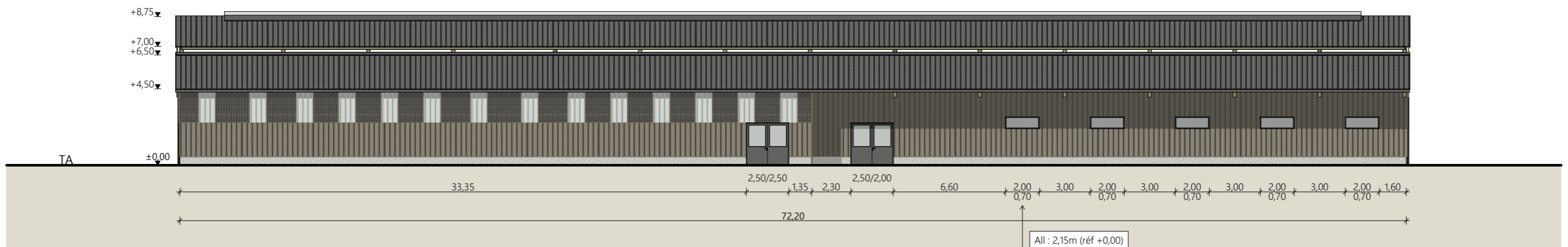

FACADE NORD-EST

**Matériaux :**

- Maçonnerie : - Longrine béton ht. visible 0,50m + mur béton ht 2,40m (Nord-Est).
- Bardage : - Bas métallique RAL 7006 + haut métallique ventelles RAL 7006 + translucides.
- Menuiseries : - Métallique RAL 7022 + portes battantes PVC RAL 7022.
- Charpente : - Bois.
- Couverture : - Acier isolé RAL 7006 avec dôme lumineux + 100% panneaux photovoltaïques.

Surface d'emprise au sol créée : 2 209 m<sup>2</sup>  
 Surface de plancher créée : 2 055 m<sup>2</sup>

N° Client : 2068	Projet : Construction d'une stabulation + centrale photovoltaïque		Dessiné par :	
	<b>DOSSIER D'ETUDE DE FAISABILITE</b>			
	Maitre d'ouvrage: PELMOINE Dominique - 2 Impasse des Noisetiers 15200 SALINS		Marion ARMANDET	FAISA-01   Éch: 1:250 <sup>e</sup> St-Flour, le 28/01/2025.
	<b>PLANS DE FACADES</b>			

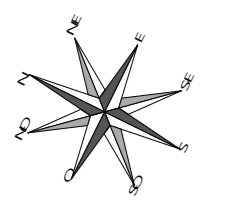
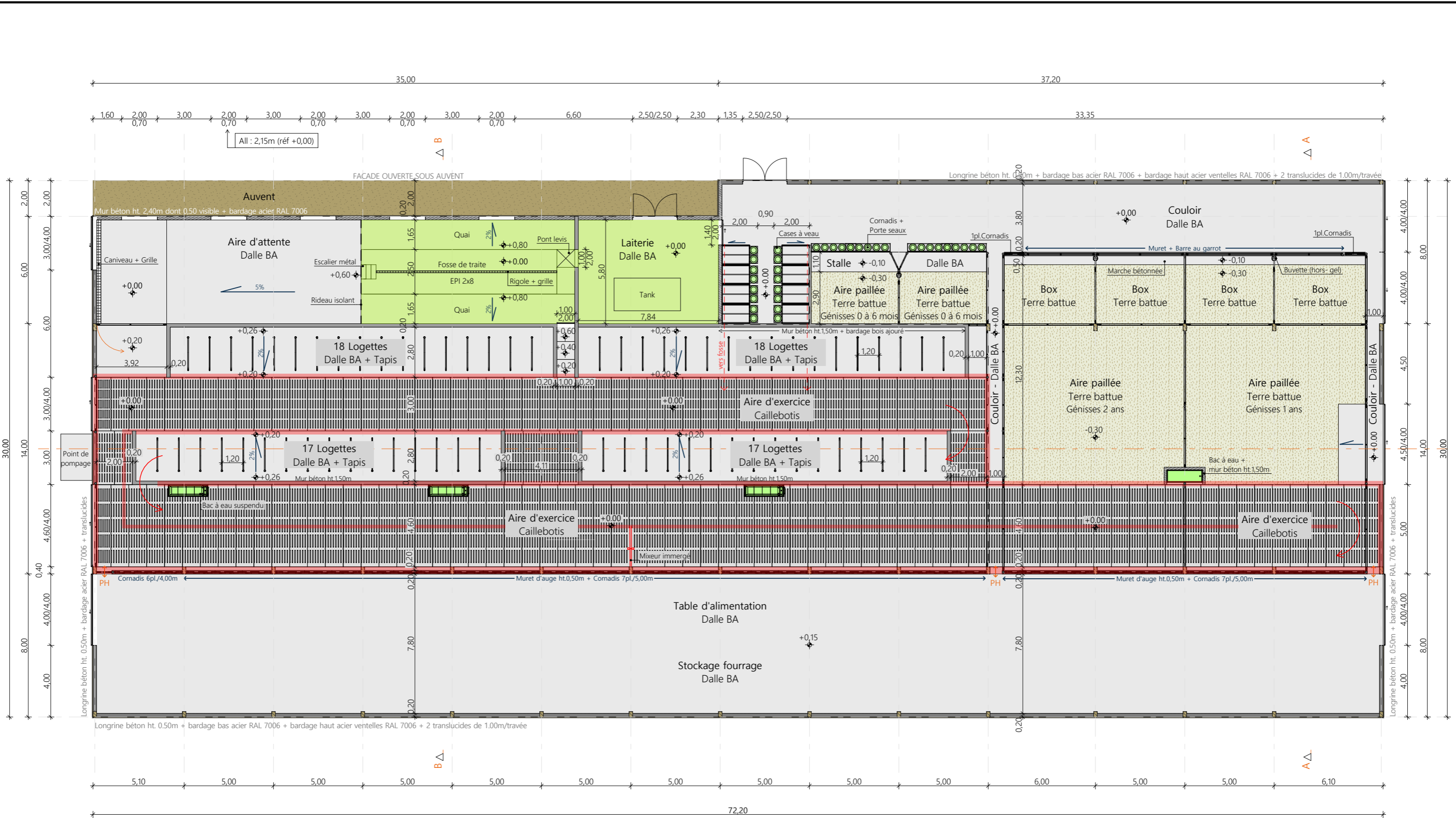

- Fosse
- Parties plafonnées

N° Client : 2068	Projet : Construction d'une stabulation + centrale photovoltaïque		Dessiné par :
	<b>DOSSIER D'ETUDE DE FAISABILITE</b>		Marion ARMANDET
	Maitre d'ouvrage : PELMOINE Dominique	Adresse du projet : 2 Impasse des Noisetiers 15200 SALINS	
<b>VUE AU SOL</b>		Éch: 1:200 <sup>e</sup>	St-Flour, le 28/01/2025.

**SICHA HR 15**  
Habitat rural - Bâtiment agricole  
Conception - Maîtrise d'œuvre

**CHAMBRE D'AGRICULTURE CENTRAL**  
Conseiller bâtiment  
Vincent CHARBONNEL

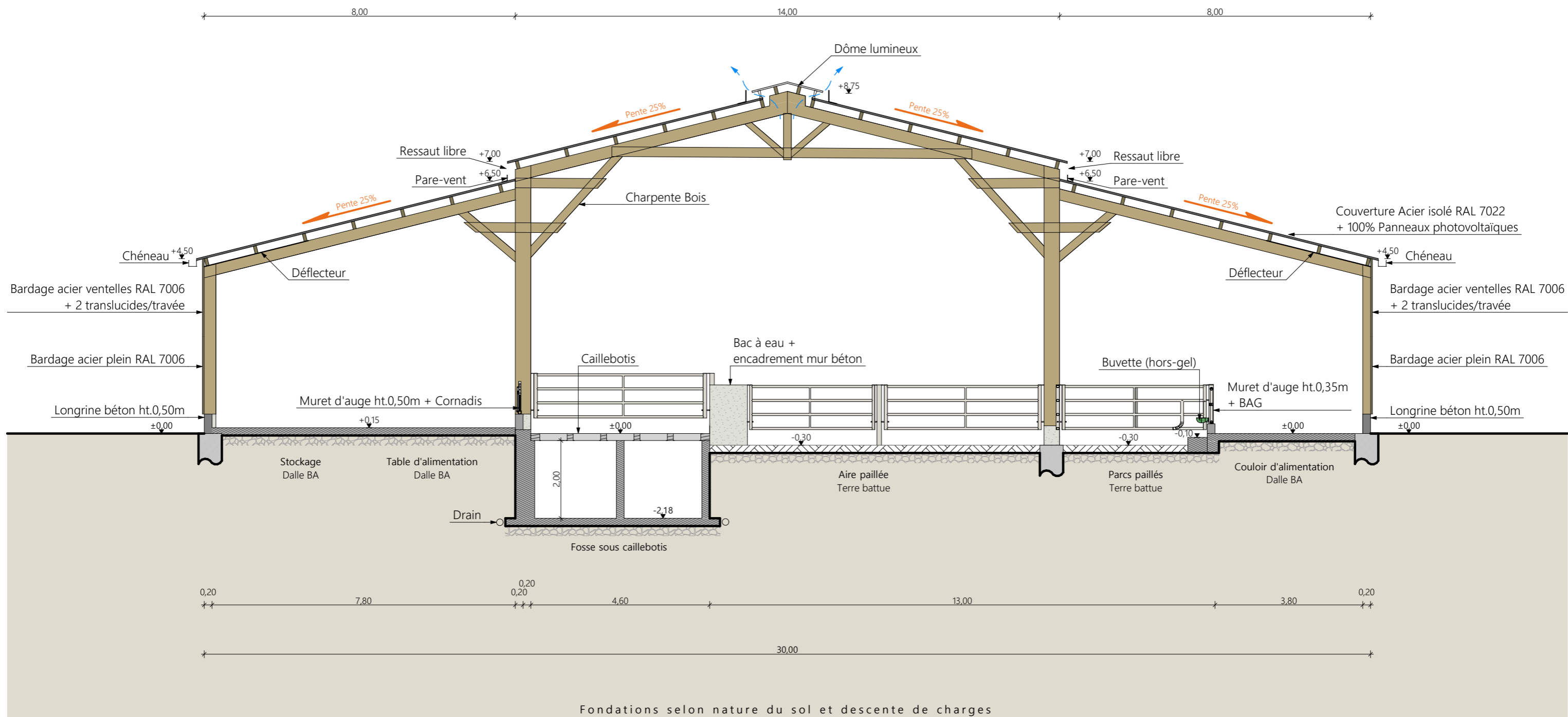

Coupe de principe BB

N° Client : 2068	Projet : Construction d'une stabulation + centrale photovoltaïque		Dessiné par : Marion ARMANDET	
	<b>DOSSIER D'ETUDE DE FAISABILITE</b>			
	Maitre d'ouvrage : PELMOINE Dominique	Adresse du projet : 2 Impasse des Noisetiers 15200 SALINS		Éch: 1:100 <sup>e</sup> St-Flour, le 28/01/2025
	<b>COUPE DE PRINCIPE</b>			

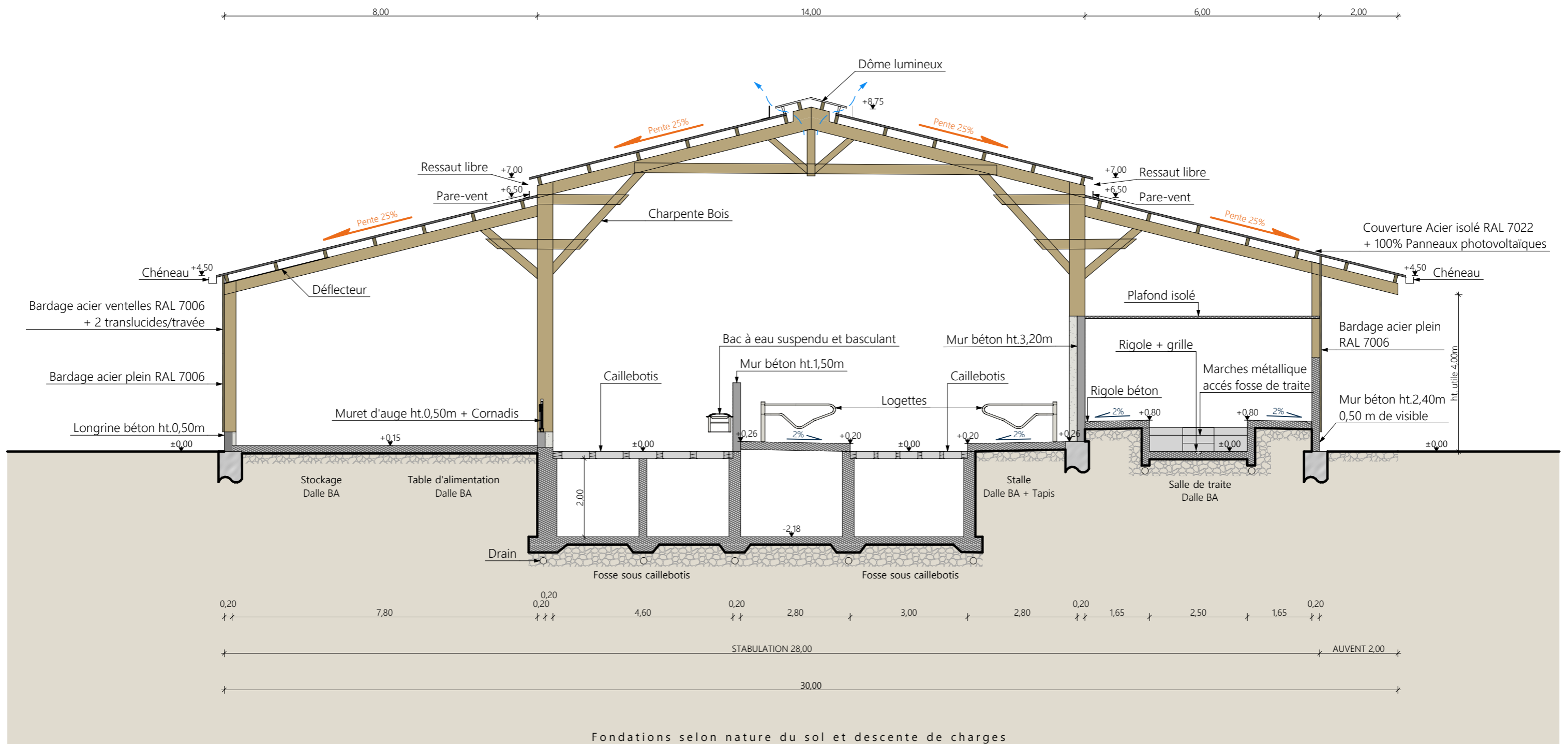

Coupe de principe BB

N° Client : 2068	Projet : Construction d'une stabulation + centrale photovoltaïque		Dessiné par : Marion ARMANDET	
	<b>DOSSIER D'ETUDE DE FAISABILITE</b>			
	Maitre d'ouvrage : PELMOINE Dominique		Adresse du projet : 2 Impasse des Noisetiers 15200 SALINS	
	COUPE DE PRINCIPE		Éch: 1:100 <sup>e</sup> St-Flour, le 28/01/2025	

Conseiller bâtiment  
Vincent CHARBONNEL

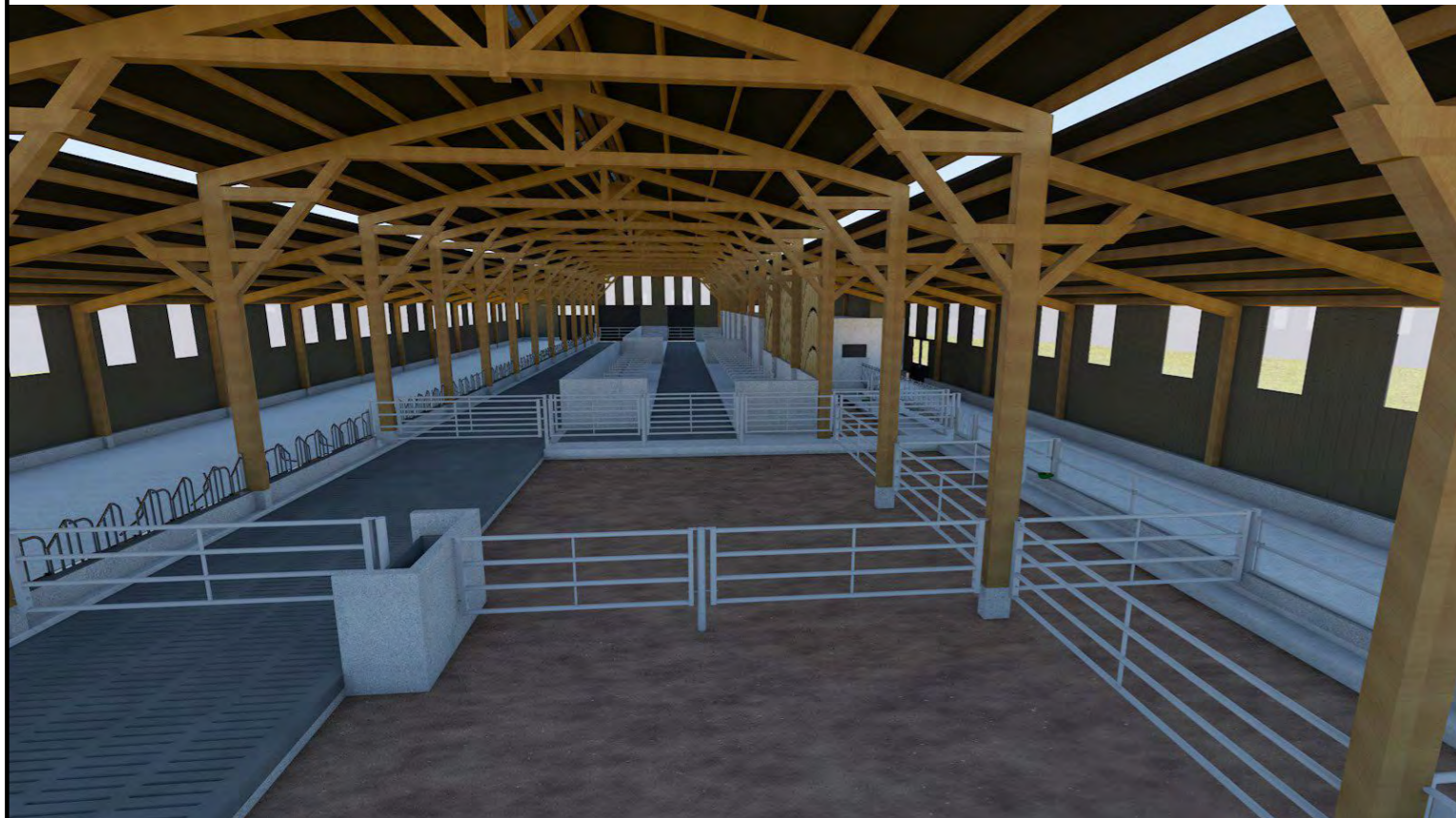

N° Client : 2068	Projet : Construction d'une stabulation + centrale photovoltaïque		Dessiné par :	
	<b>DOSSIER D'ETUDE DE FAISABILITE</b>			
	Maitre d'ouvrage : PELMOINE Dominique		Adresse du projet : 2 Impasse des Noisetiers 15200 SALINS	
	<b>PERSPECTIVES</b>		Éch: Sans	
		St-Flour, le 28/01/2025		Conseiller bâtiment Vincent CHARBONNEL

Dessiné par :  
 Marion ARMANDET