

DOSSIER DE AVANT PROJET

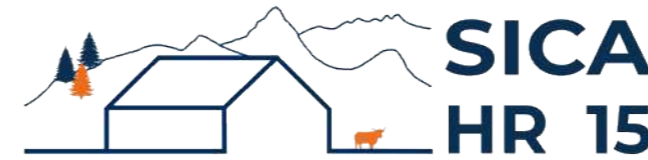

Habitat rural - Bâtiment agricole - Conception - Maîtrise d'œuvre

Maître d'ouvrage: GAEC DE GAGNOUX
Gagnoux
15700 PLEAUX

Localisation
du projet : Gagnoux
15700 PLEAUX

Description du projet de construction

Construction d'une stabulation pour broutards et d'un stockage fourrage avec couverture photovoltaïque.

Constitution du dossier

Plan de Masse - Éch: 1/500°	
Plan de façades - Éch: 1/200°	
Vue au sol - Éch: 1/200°	
Coupes de principe - Éch: 1/100°	
Perspectives	



SICA Habitat Rural - Cantal

26, rue du 139^{ème} R.I - BP 239
15002 AURILLAC Cedex
Téléphone : 04 71 45 55 38

Tampon - Signature:

A Aurillac, le 20/01/2025

Dessiné par:

Emmanuelle CLERMONT

N° Client: 991	N° Document: AVP-01	N° de page: 1/8
-------------------	------------------------	--------------------

Etablissement de plans pour seule DEMANDE D'AVANT PROJET et ne saurait, de ce fait, servir en aucune manière de PLANS DE PERMIS DE CONSTRUIRE OU D'EXECUTION.
Les cotes de construction indiquées sur ces plans sont données à titre indicatif. Les entrepreneurs, chargés de la réalisation des travaux, devront, par corps d'état et après étude particulière, fournir les plans de détail et toutes les indications nécessaires à la parfaite exécution des travaux.

Les plans ainsi que l'implantation du bâtiment ont été dessinés sans étude de sol. Il conviendra de faire vérifier le projet auprès d'un professionnel compétent avant la réalisation des travaux.

-	-	-	
-	20/01/2025	E.C.	Dossier initial, première édition.
Ind	Date	Par	Modifications



Commune du projet : 15700 PLEAUX Section E parcelle n°300 (18 165 m ²)	Raccordements AEP et EDF existants	Surface d'emprise au sol existante : 0.00 m ²	Projet : Construction d'une stabulation pour broutards et d'un stockage fourrage avec couverture photovoltaïque.	Dessiné par: Emmanuelle CLERMONT	 SICA HR 15 Habitat rural - Bâtiment agricole - Conception - Maîtrise d'œuvre
	Evacuation des EP vers le milieu naturel	Surface de plancher existante : 0.00 m ²			
Altitude : 600 m	Evacuation des EU/EV vers ANC à installer - Effluents vers fosse créée	Surface d'emprise au sol créée : 2 240.80 m ²	Maitre d'ouvrage : GAEC DE GAGNOUX	Adresse du projet : Gagnoux 15700 PLEAUX	
	±0,00 Niveau terrain naturel	Surface de plancher créée : 0.00 m ²	PLAN DE MASSE		
	±0,00 Niveau terrain aménagé	▶ Accès existant ▶ Accès à créer	AVP Éch: 1:500		Aurillac, le 20/01/2025
			Conseiller : Vincent CHARBONNEL		

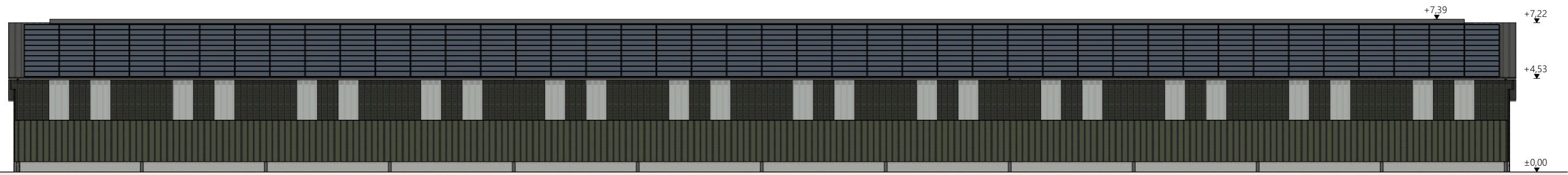

Façade Nord Est

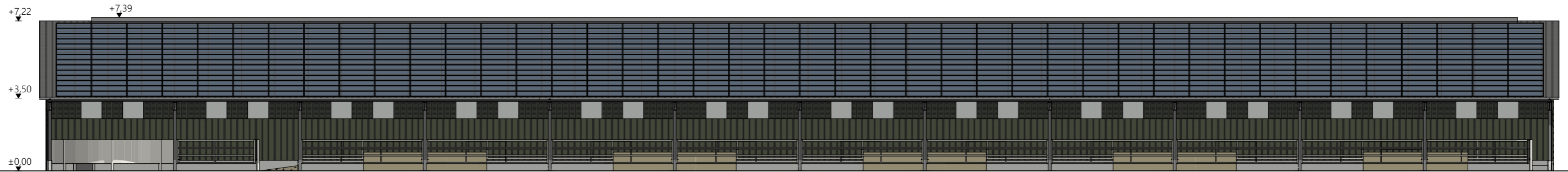

Façade Sud Ouest

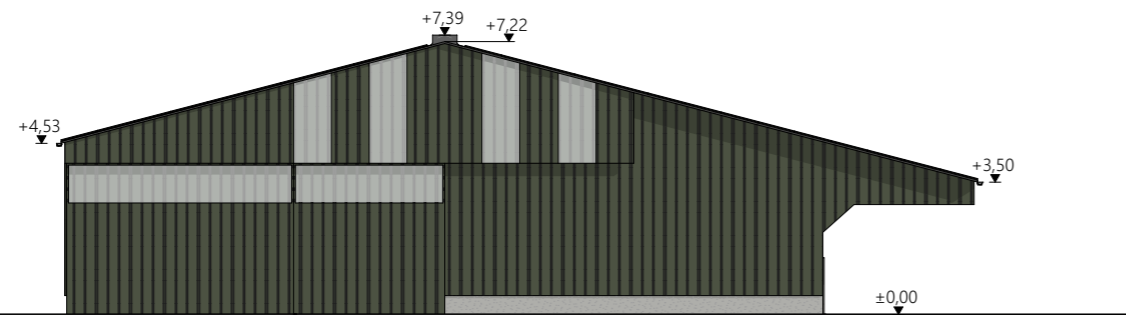

Façade Nord Ouest

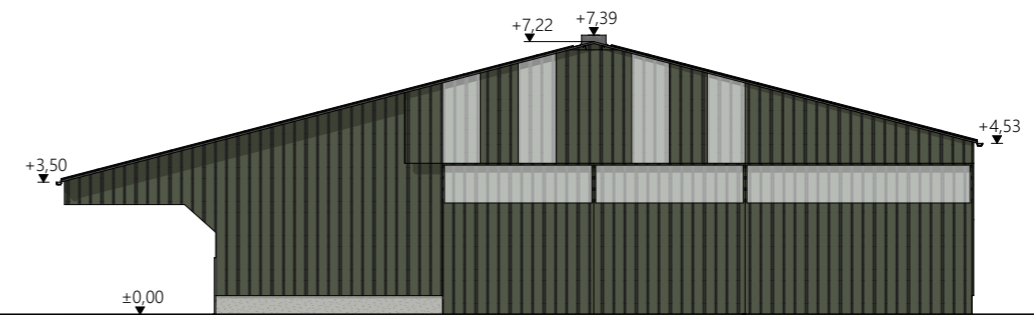

Façade Sud Est

N° Client: 991	Projet : Construction d'une stabulation pour broutards et d'un stockage fourrage avec couverture photovoltaïque.		Dessiné par: Emmanuelle CLERMONT	
	DOSSIER D'AVANT PROJET			
	Maitre d'ouvrage: GAEC DE GAGNOUX	Adresse du projet : Gagnoux 15700 PLEAUX		
	FACADES : STABULATION		AVP	Éch: 1:200

Aurillac, le 20/01/2025



Façade Nord Ouest

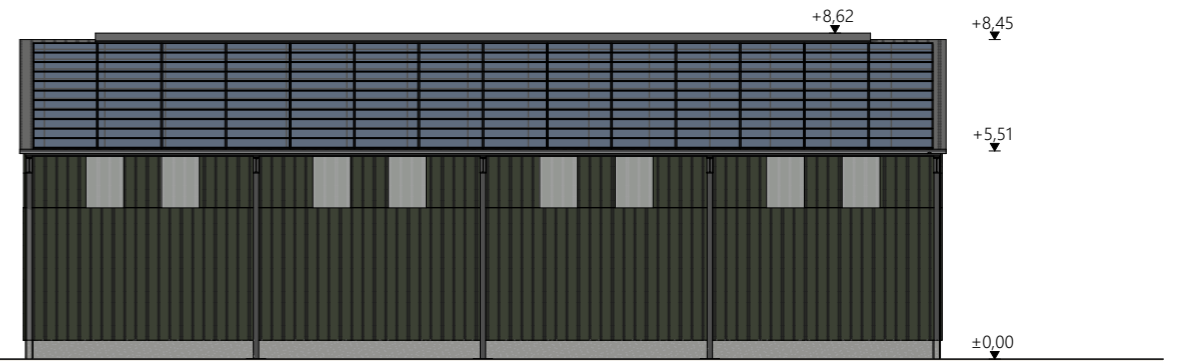

Façade Sud Est

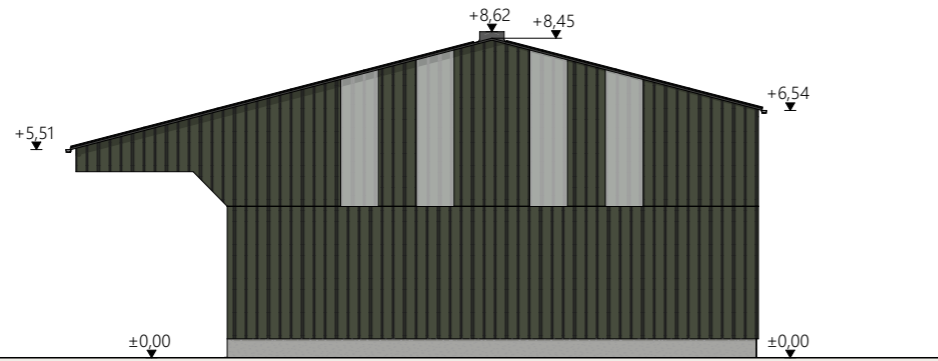

Façade Nord Est

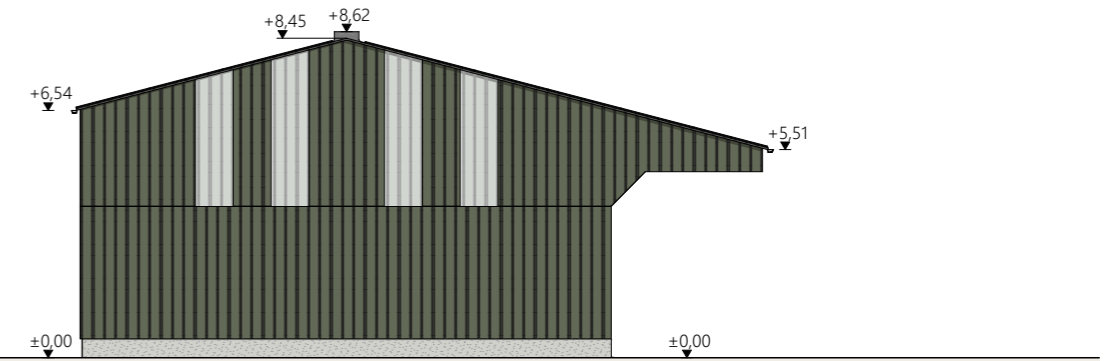

Façade Sud Ouest

N° Client: 991	Projet : Construction d'une stabulation pour broustards et d'un stockage fourrage avec couverture photovoltaïque.		Dessiné par: Emmanuelle CLERMONT	 Habitat rural - Bâtiment agricole - Conception - Maîtrise d'œuvre Conseiller : Vincent CHARBONNEL
	DOSSIER D'AVANT PROJET			
	Maitre d'ouvrage: GAEC DE GAGNOUX	Adresse du projet : Gagnoux 15700 PLEAUX		
	FACADES : STOCKAGE FOURRAGE			
		AVP	Éch: 1:200	
		Aurillac, le 20/01/2025		

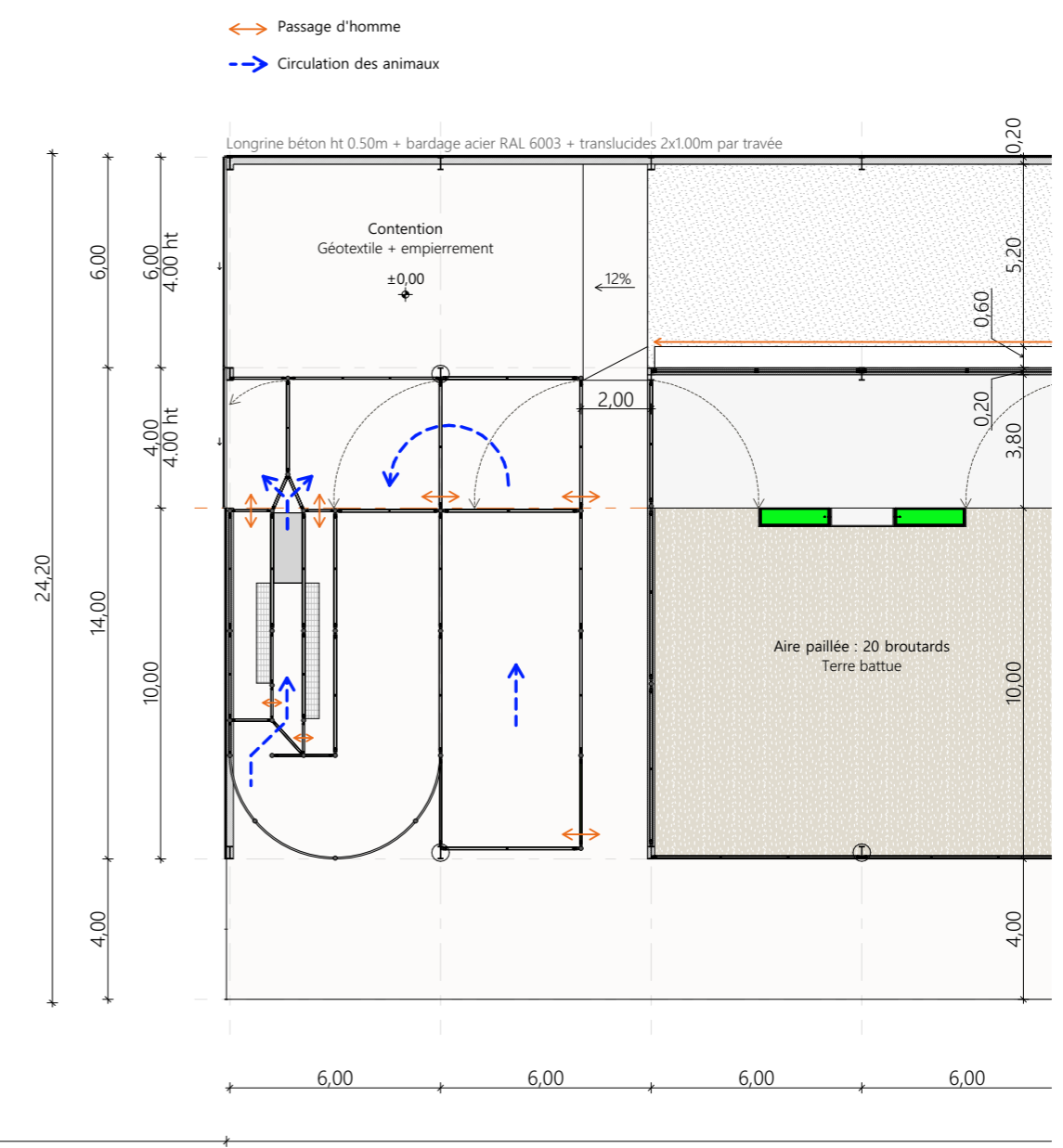
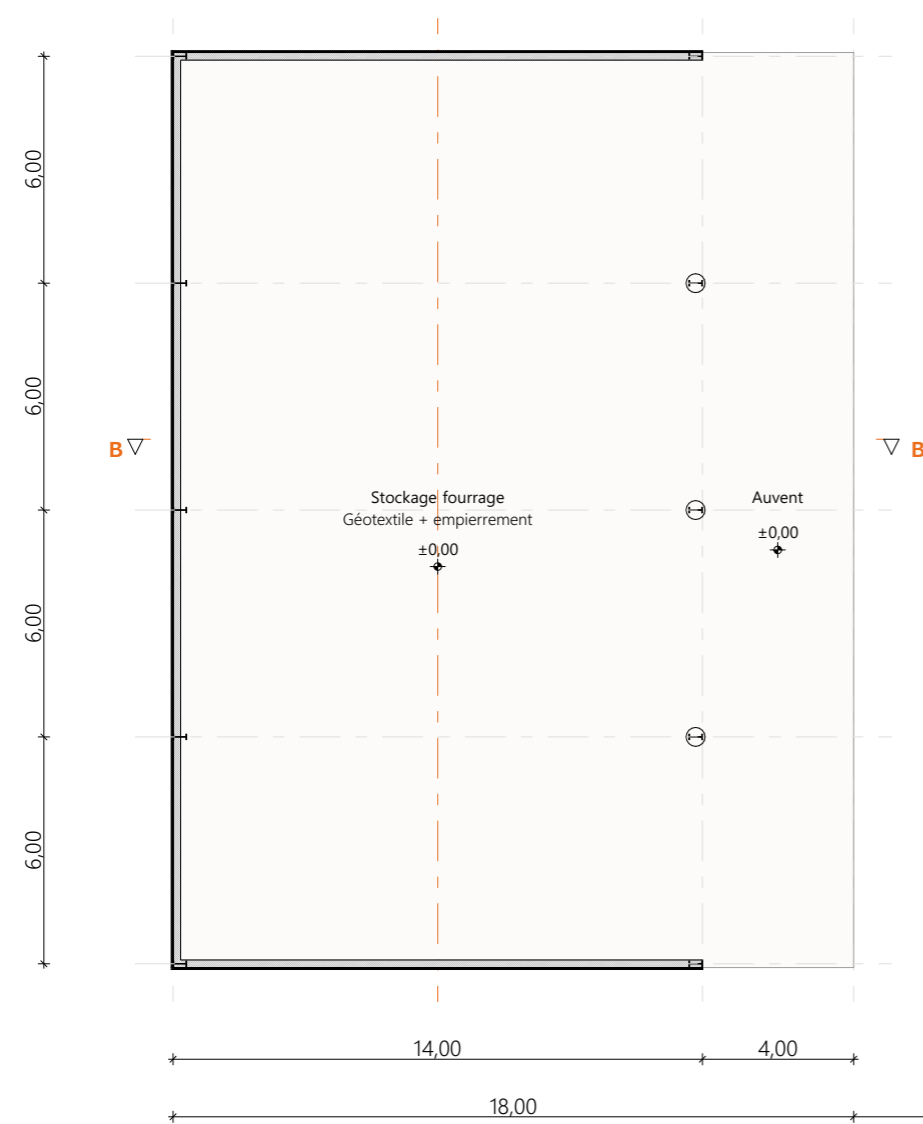
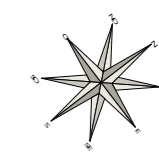

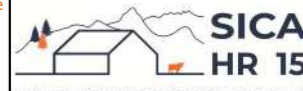
N° Client: 991	Projet : Construction d'une stabulation pour broutards et d'un stockage fourrage avec couverture photovoltaïque.		Dessiné par: Emmanuelle CLERMONT	 Habitat rural - Bâtiment agricole - Conception - Maîtrise d'œuvre Conseiller : Vincent CHARBONNEL
	DOSSIER D'AVANT PROJET			
	Maitre d'ouvrage: GAEC DE GAGNOUX	Adresse du projet : Gagnoux 15700 PLEAUX		
VUE AU SOL : STOCKAGE		AVP	Éch: 1:200	
		Aurillac, le 20/01/2025		

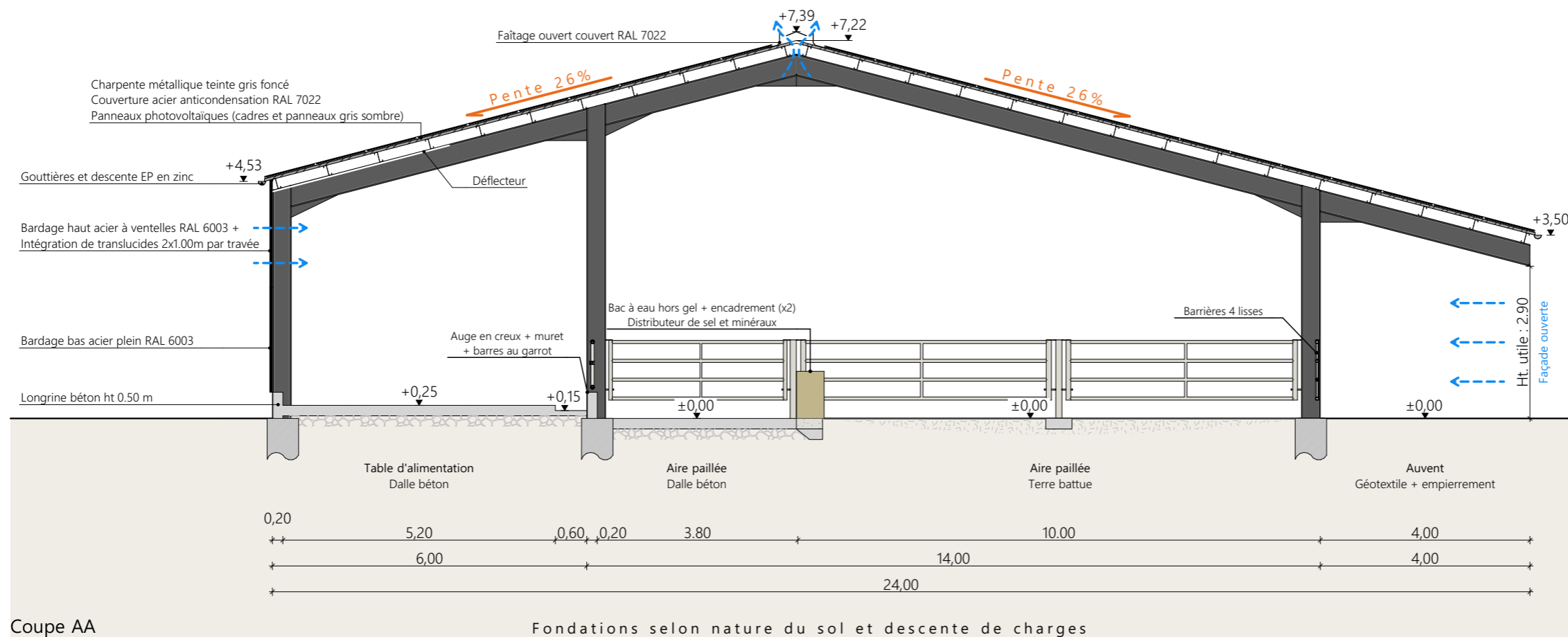

Coupe AA

Fondations selon nature du sol et descente de charges

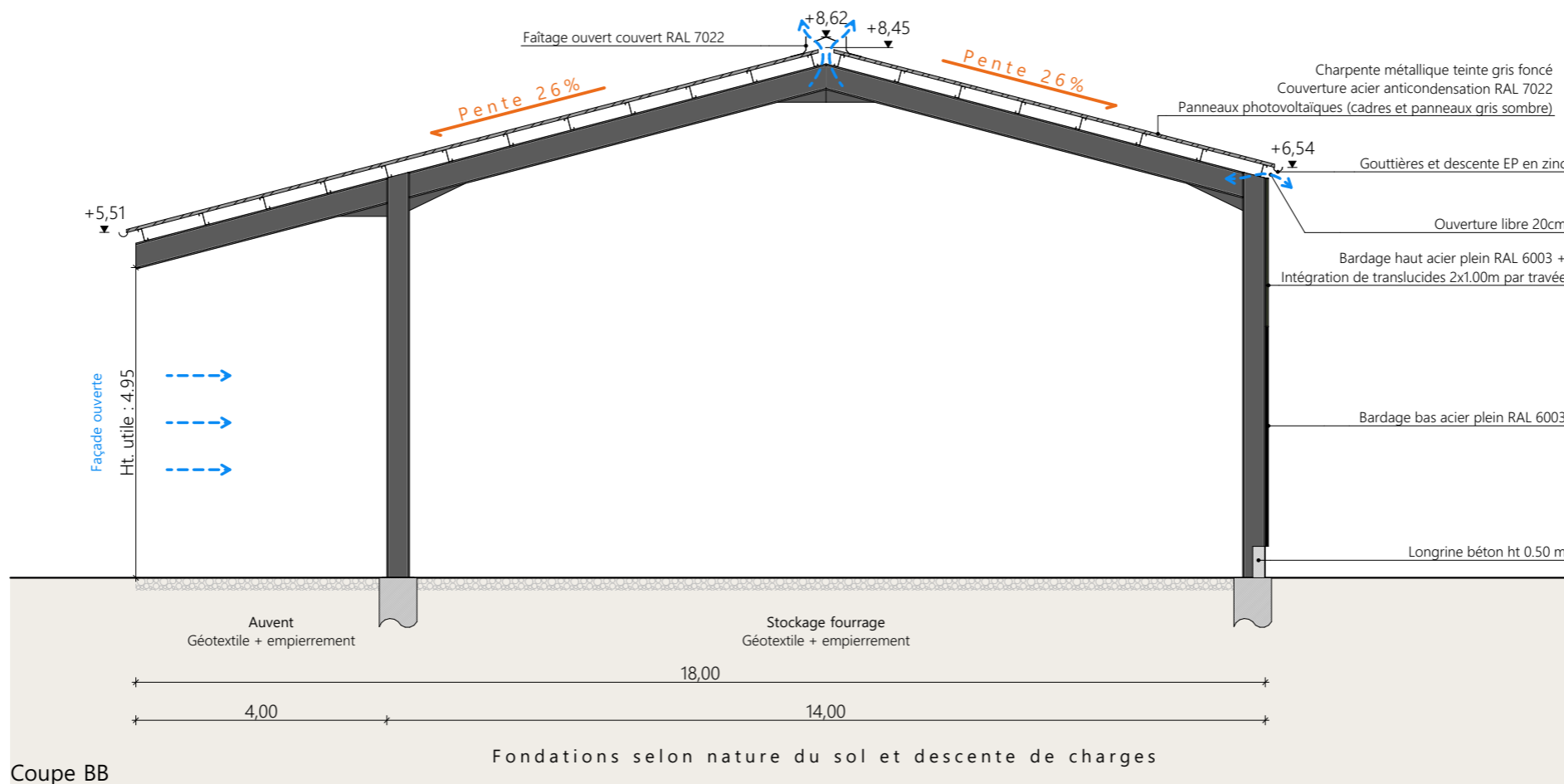

Coupe BB

Fondations selon nature du sol et descente de charges

N° Client: 991	Projet : Construction d'une stabulation pour broutards et d'un stockage fourrage avec couverture photovoltaïque.		Dessiné par: Emmanuelle CLERMONT	 SICA HR 15 <small>Habitat rural - Bâtiment agricole - Conception - Maîtrise d'œuvre</small>
	DOSSIER D'AVANT PROJET			
	Maitre d'ouvrage: GAEC DE GAGNOUX	Adresse du projet : Gagnoux 15700 PLEAUX		
	COUPES DE PRINCIPE			
		AVP	Éch: 1:100	
		Aurillac, le 20/01/2025		Conseiller : Vincent CHARBONNEL

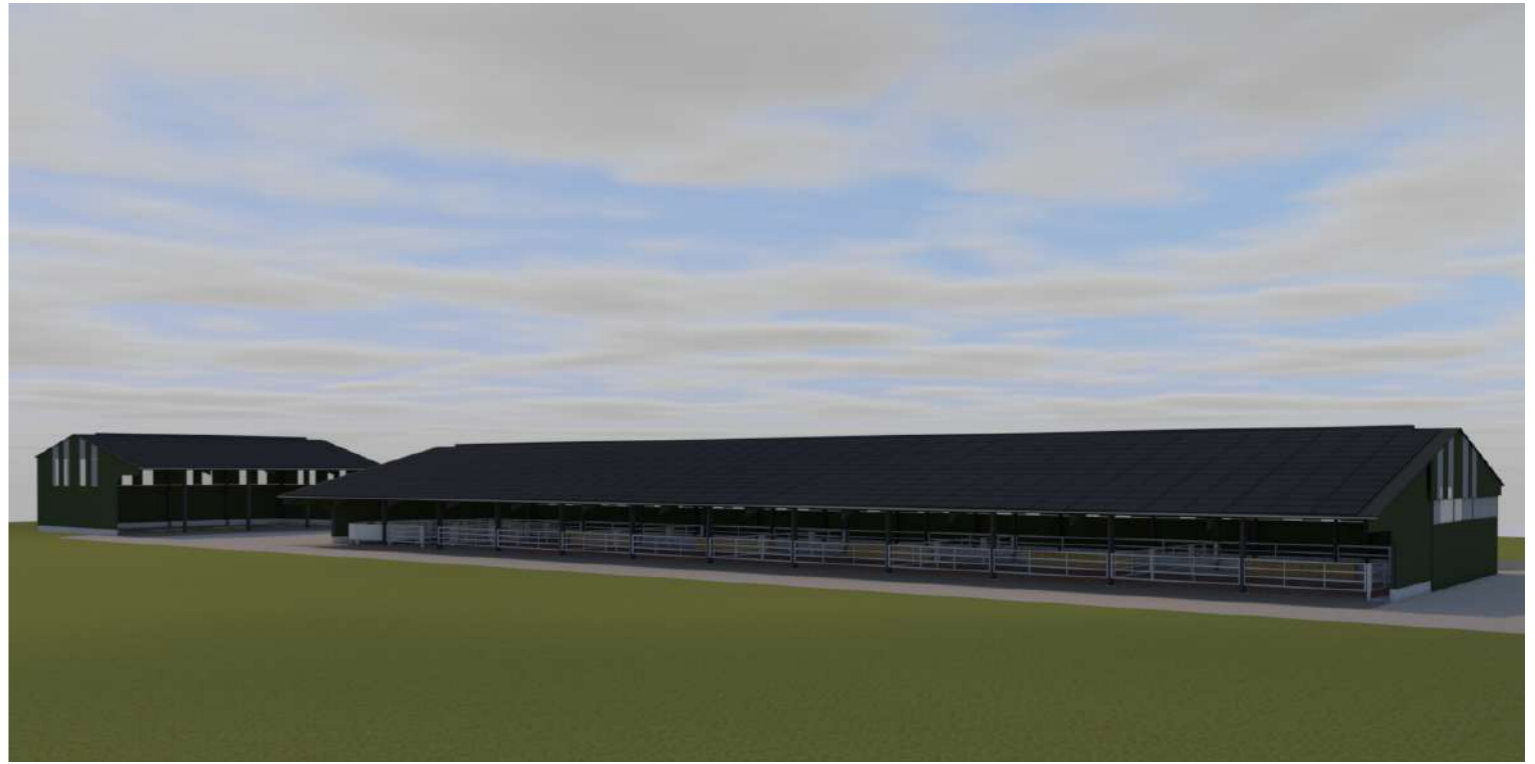

N° Client: 991	Projet : Construction d'une stabulation pour broutards et d'un stockage fourrage avec couverture photovoltaïque.		Dessiné par: Emmanuelle CLEMONT	 SICA HR 15 Habitat rural - Bâtiment agricole - Conception - Maîtrise d'œuvre
	DOSSIER D'AVANT PROJET			
	Maitre d'ouvrage: GAEC DE GAGNOUX	Adresse du projet : Gagnoux 15700 PLEAUX		43 Conseiller : Vincent CHARBONNEL
	PERSPECTIVES		AVP	
		Aurillac, le 20/01/2025		